

業務名	平成30年度 三下志委 第4号 志登茂川浄化センター防災設備点検業務		
施行場所	三重県津市白塚町地内		
図面の種類	防災設備図		
縮尺	Free	図面番号	22
事業所名	志登茂川浄化センター		

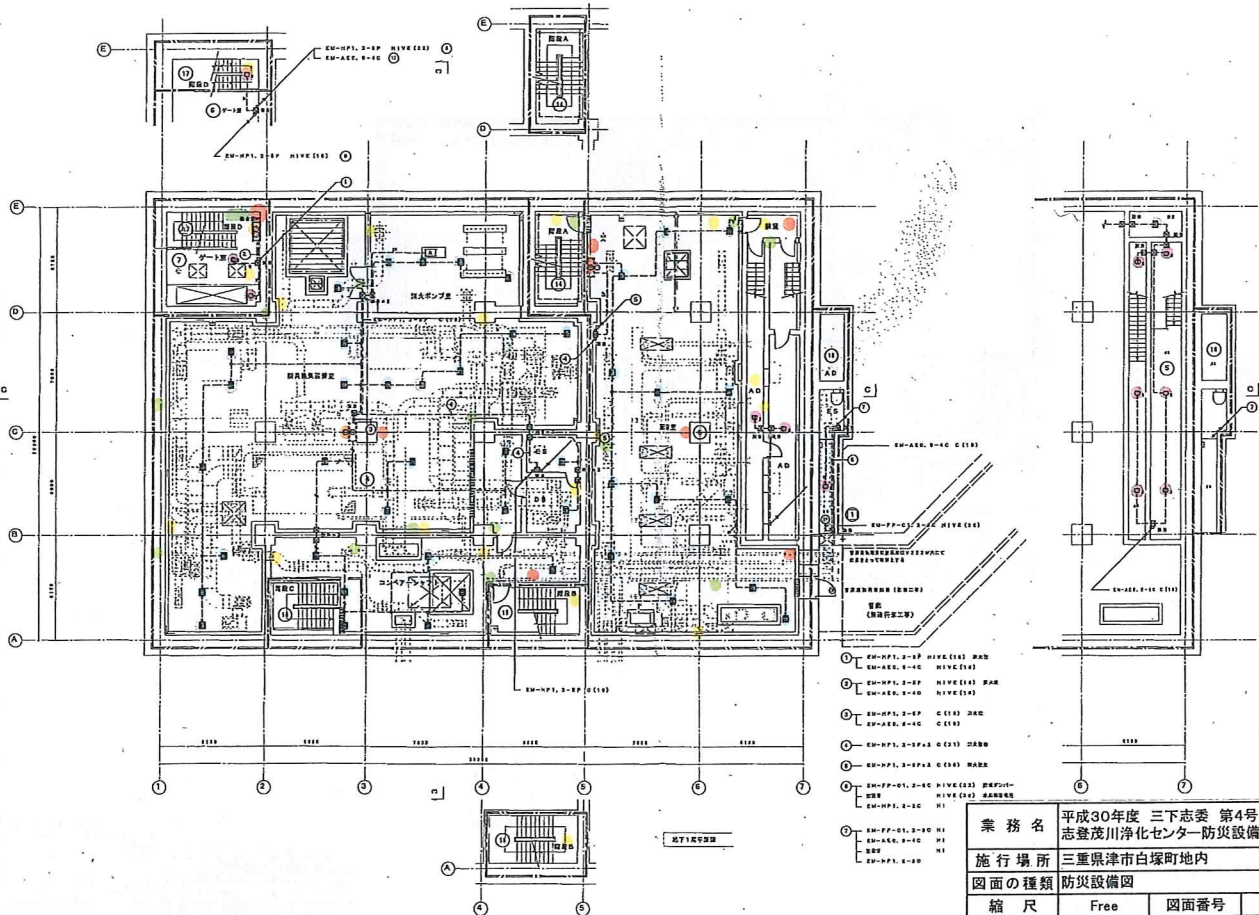

業務名	平成30年度 三下志委 第4号 志登茂川浄化センター防災設備点検業務		
施行場所	三重県津市白塚町地内		
図面の種類	防災設備図		
縮尺	Free	図面番号	23
事業所名	志登茂川浄化センター		









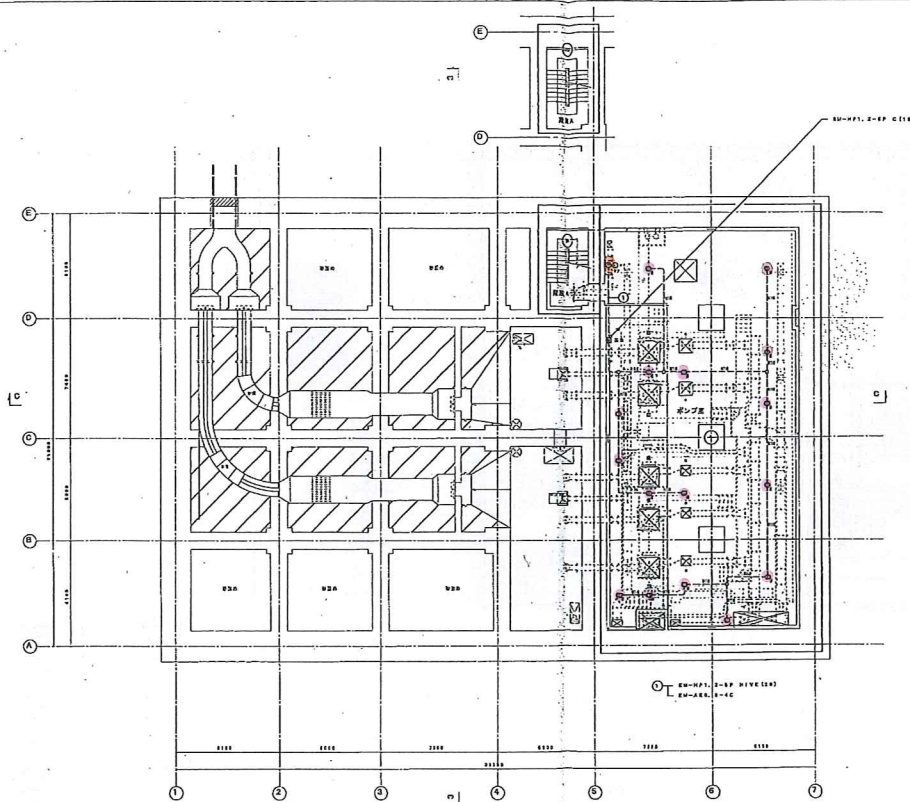

1/20

業務名	平成30年度 三下志委 第4号 志登茂川浄化センター防災設備点検業務		
施行場所	三重県津市白塚町地内		
図面の種類	防災設備図		
縮尺	Free.	図面番号	28
事業所名	志登茂川浄化センター		

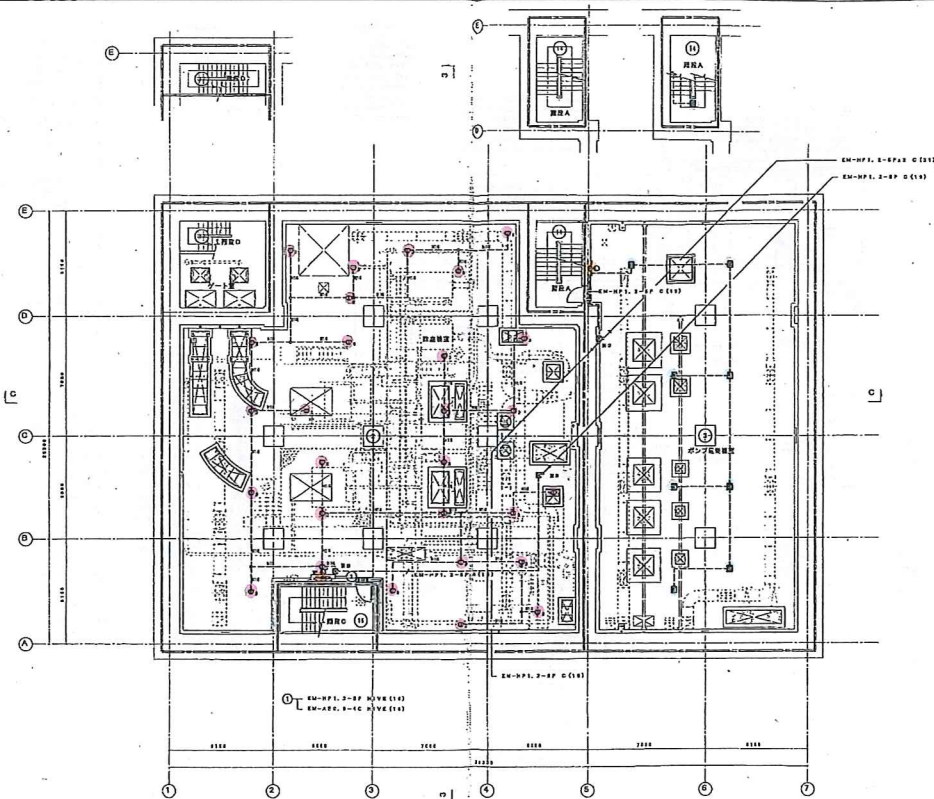

1/20

業務名	平成30年度 三下志委 第4号 志登茂川浄化センター防災設備点検業務		
施行場所	三重県津市白塚町地内		
図面の種類	防災設備図		
縮尺	Free.	図面番号	29
事業所名	志登茂川浄化センター		



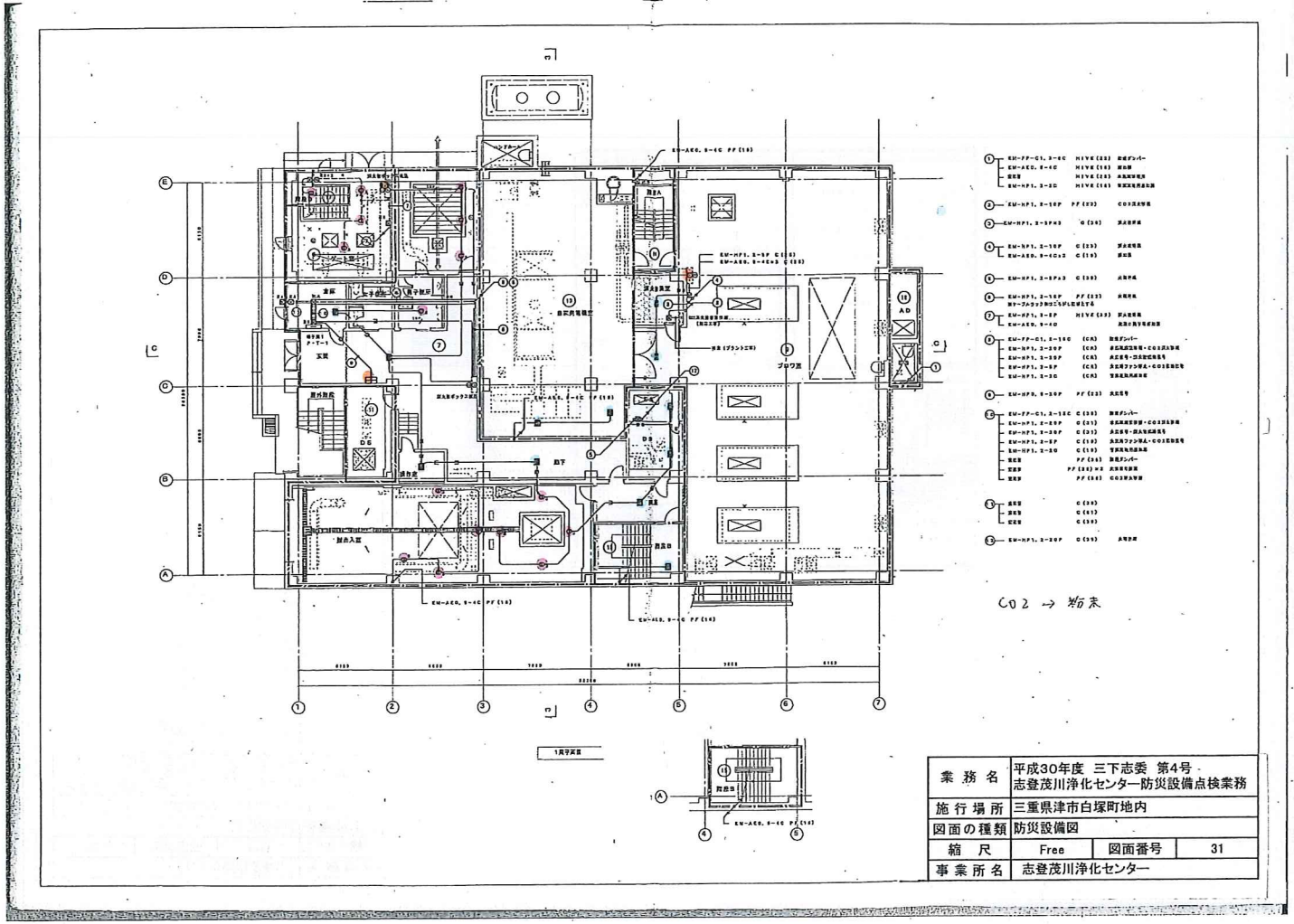
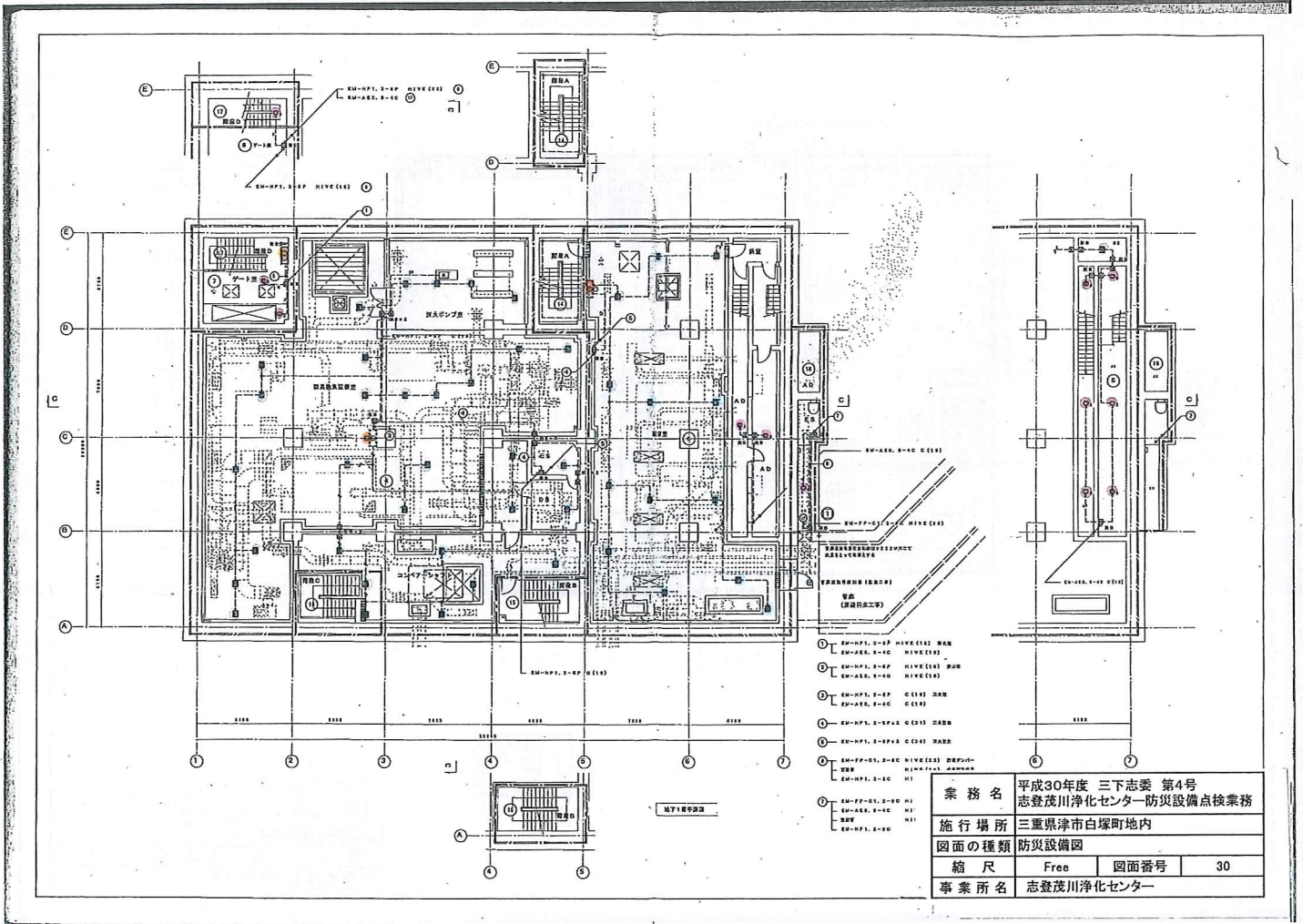



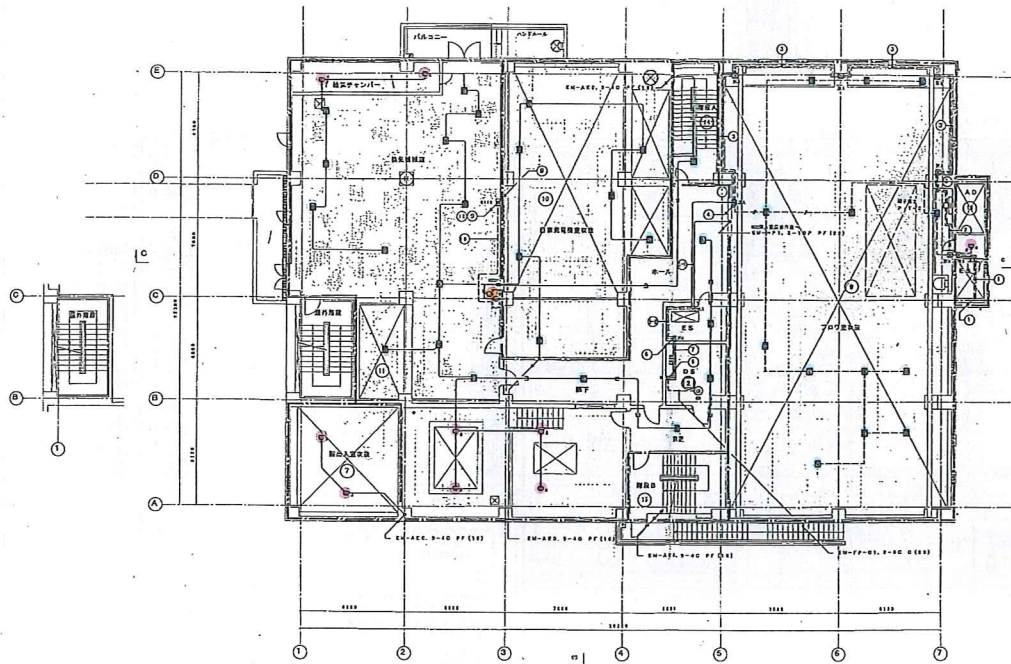

- ① EM-PP-C1, 2-EC C101 消火栓  
EM-AB, 2-EC C101 消火栓  
EM-PP, 2-EC C101 消火栓
- ② EM-PP-C1, 2-EC C102 消火栓  
EM-PP, 2-EC C102 消火栓
- ③ EM-PP-C1, 2-EC C103 消火栓  
EM-PP, 2-10P C103 消火栓  
EM-PP, 2-EC C103 消火栓
- ④ EM-PP, 2-10P C104 消火栓  
EM-AB, 2-10P C104 消火栓
- ⑤ EM-PP-C1, 2-EC C105 消火栓  
EM-PP, 2-10P C105 消火栓  
EM-PP, 2-10P C105 消火栓  
EM-PP, 2-10P C105 消火栓
- ⑥ EM-PP, 2-10P C106 消火栓  
EM-PP, 2-10P C106 消火栓
- ⑦ EM-PP, 2-10P C107 消火栓  
EM-PP, 2-10P C107 消火栓  
EM-PP, 2-10P C107 消火栓  
EM-PP, 2-10P C107 消火栓
- ⑧ EM-PP, 2-10P C108 消火栓  
EM-PP, 2-10P C108 消火栓  
EM-PP, 2-10P C108 消火栓  
EM-PP, 2-10P C108 消火栓
- ⑨ EM-PP-C1, 2-EC C109 消火栓  
EM-PP, 2-10P C109 消火栓  
EM-PP, 2-10P C109 消火栓  
EM-PP, 2-10P C109 消火栓
- ⑩ EM-PP, 2-10P C110 消火栓  
EM-PP, 2-10P C110 消火栓

CO2 → 表示



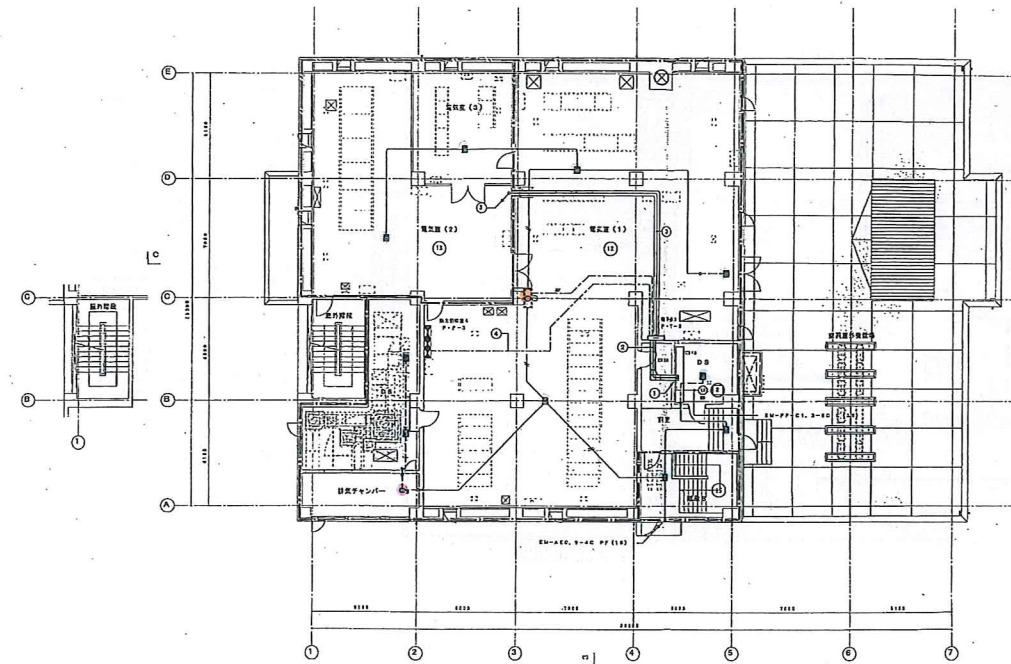

業務名	平成30年度 三下志委 第4号 志登茂川浄化センター防災設備点検業務
施行場所	三重県津市白塚町地内
図面の種類	防災設備図
縮尺	Free
図面番号	32
事業所名	志登茂川浄化センター



- ① EM-PP-C1, 2-EC C101 消火栓  
EM-PP, 2-10P C101 消火栓  
EM-PP, 2-10P C101 消火栓  
EM-PP, 2-10P C101 消火栓
- ② EM-PP-C1, 2-EC C102 消火栓  
EM-PP, 2-10P C102 消火栓  
EM-PP, 2-10P C102 消火栓  
EM-PP, 2-10P C102 消火栓
- ③ EM-PP-C1, 2-EC C103 消火栓  
EM-PP, 2-10P C103 消火栓  
EM-PP, 2-10P C103 消火栓  
EM-PP, 2-10P C103 消火栓
- ④ EM-PP, 2-10P C104 消火栓  
EM-PP, 2-10P C104 消火栓  
EM-PP, 2-10P C104 消火栓  
EM-PP, 2-10P C104 消火栓

業務名	平成30年度 三下志委 第4号 志登茂川浄化センター防災設備点検業務
施行場所	三重県津市白塚町地内
図面の種類	防災設備図
縮尺	Free
図面番号	33
事業所名	志登茂川浄化センター



器具器具表			
			
A	0101	0102	0103
B	0201	0202	0203
C	0301	0302	0303
			
D	0401	0402	0403
E	0501	0502	0503
F	0601	0602	0603
			
G	0701	0702	0703
H	0801	0802	0803
			
I	0901	0902	0903
J	1001	1002	1003

R R		
1	2	3
4	5	6
7	8	9
10	11	12
13	14	15
16	17	18
19	20	21
22	23	24
25	26	27
28	29	30
31	32	33
34	35	36
37	38	39
40	41	42
43	44	45
46	47	48
49	50	51
52	53	54
55	56	57
58	59	60
61	62	63
64	65	66
67	68	69
70	71	72
73	74	75
76	77	78
79	80	81
82	83	84
85	86	87
88	89	90
91	92	93
94	95	96
97	98	99
100	101	102

防火点	
防火点番号	防火点名称
0001	0001000100
0002	0002000100
0003	0003000100
0004	0004000100
0005	0005000100
0006	0006000100
0007	0007000100
0008	0008000100
0009	0009000100
0010	0010000100
0011	0011000100
0012	0012000100
0013	0013000100
0014	0014000100
0015	0015000100
0016	0016000100
0017	0017000100
0018	0018000100
0019	0019000100
0020	0020000100
0021	0021000100
0022	0022000100
0023	0023000100
0024	0024000100
0025	0025000100
0026	0026000100
0027	0027000100
0028	0028000100
0029	0029000100
0030	0030000100

業務名	平成30年度 三下志委 第4号 志登茂川浄化センター-防災設備点検業務
施行場所	三重県津市白塚町地内
図面の種類	防災設備図
縮尺	Free
図面番号	34
事業所名	志登茂川浄化センター

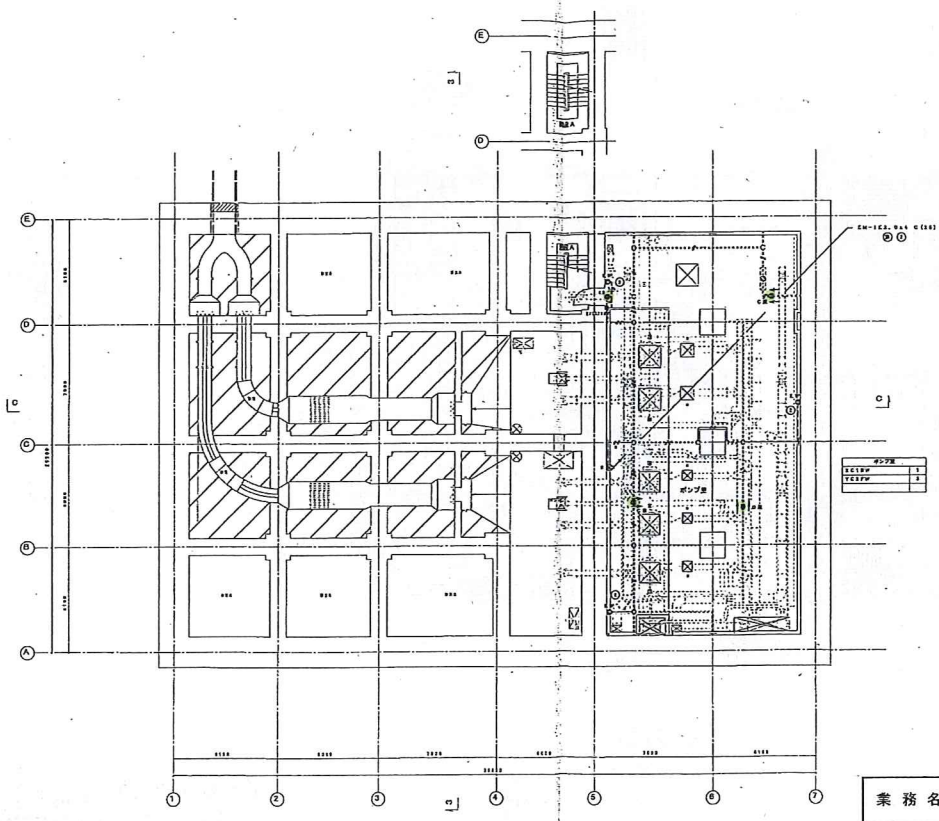

業務名	平成30年度 三下志委 第4号 志登茂川浄化センター-防災設備点検業務
施行場所	三重県津市白塚町地内
図面の種類	防災設備図
縮尺	Free
図面番号	35
事業所名	志登茂川浄化センター

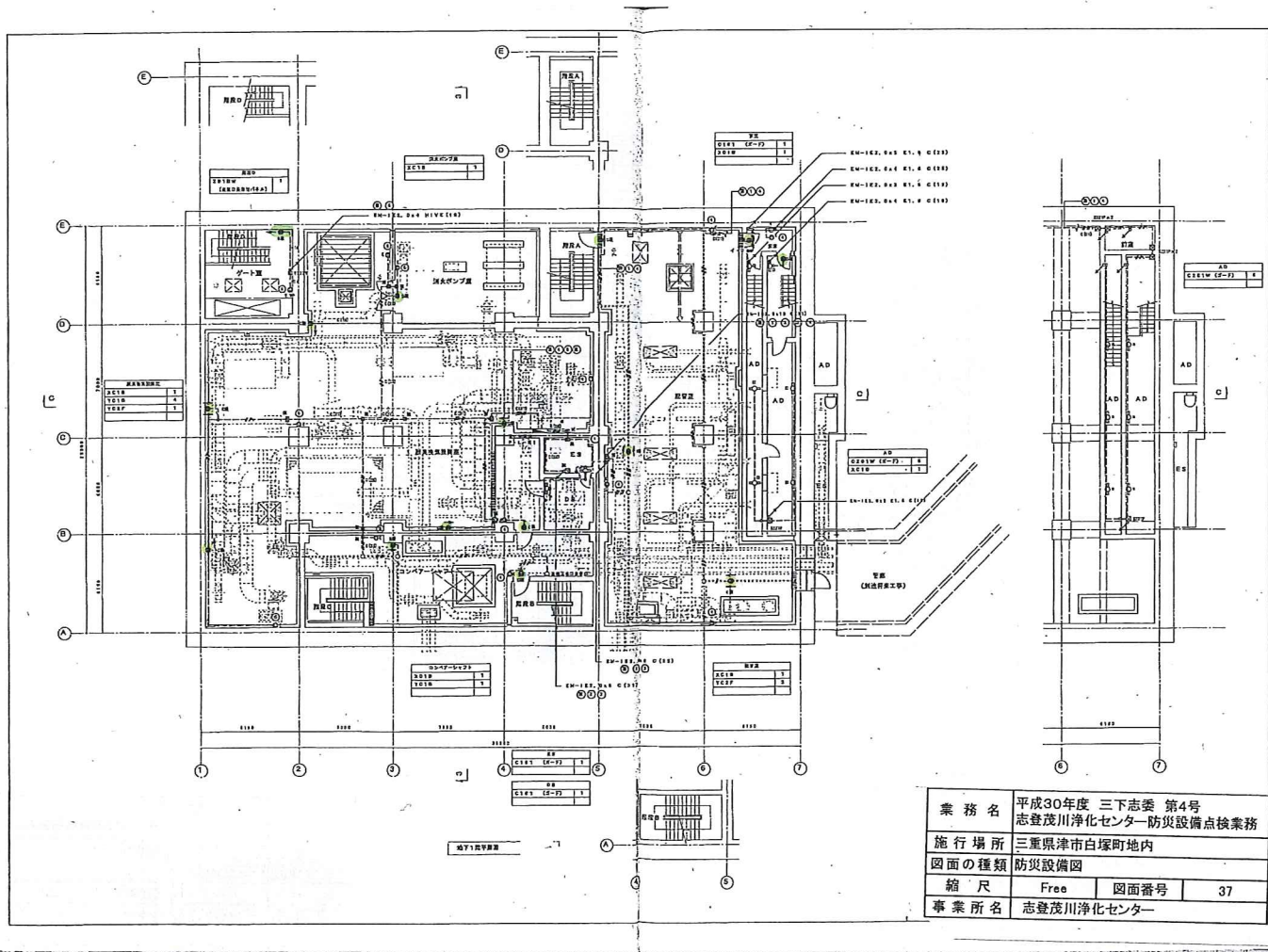
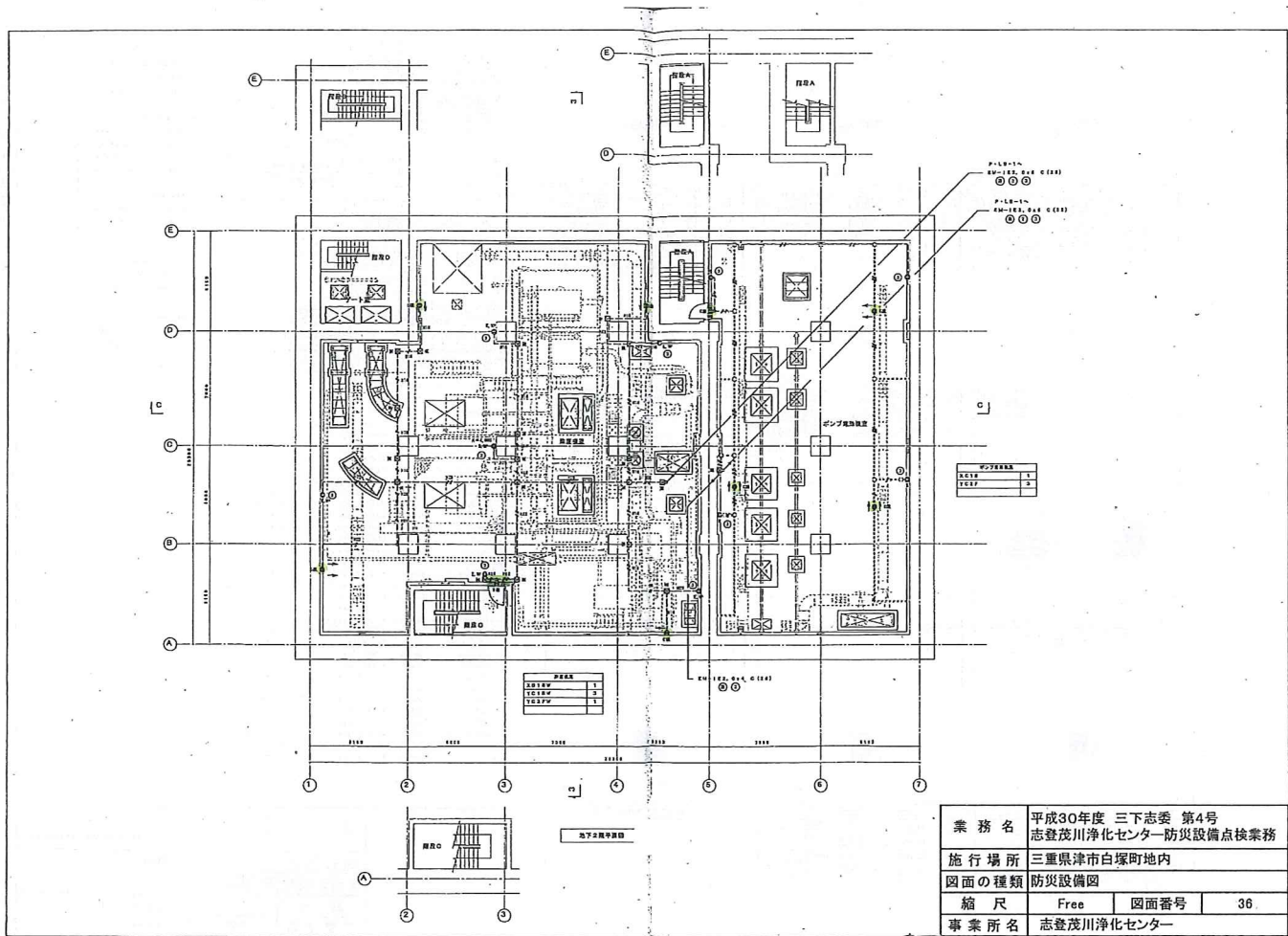



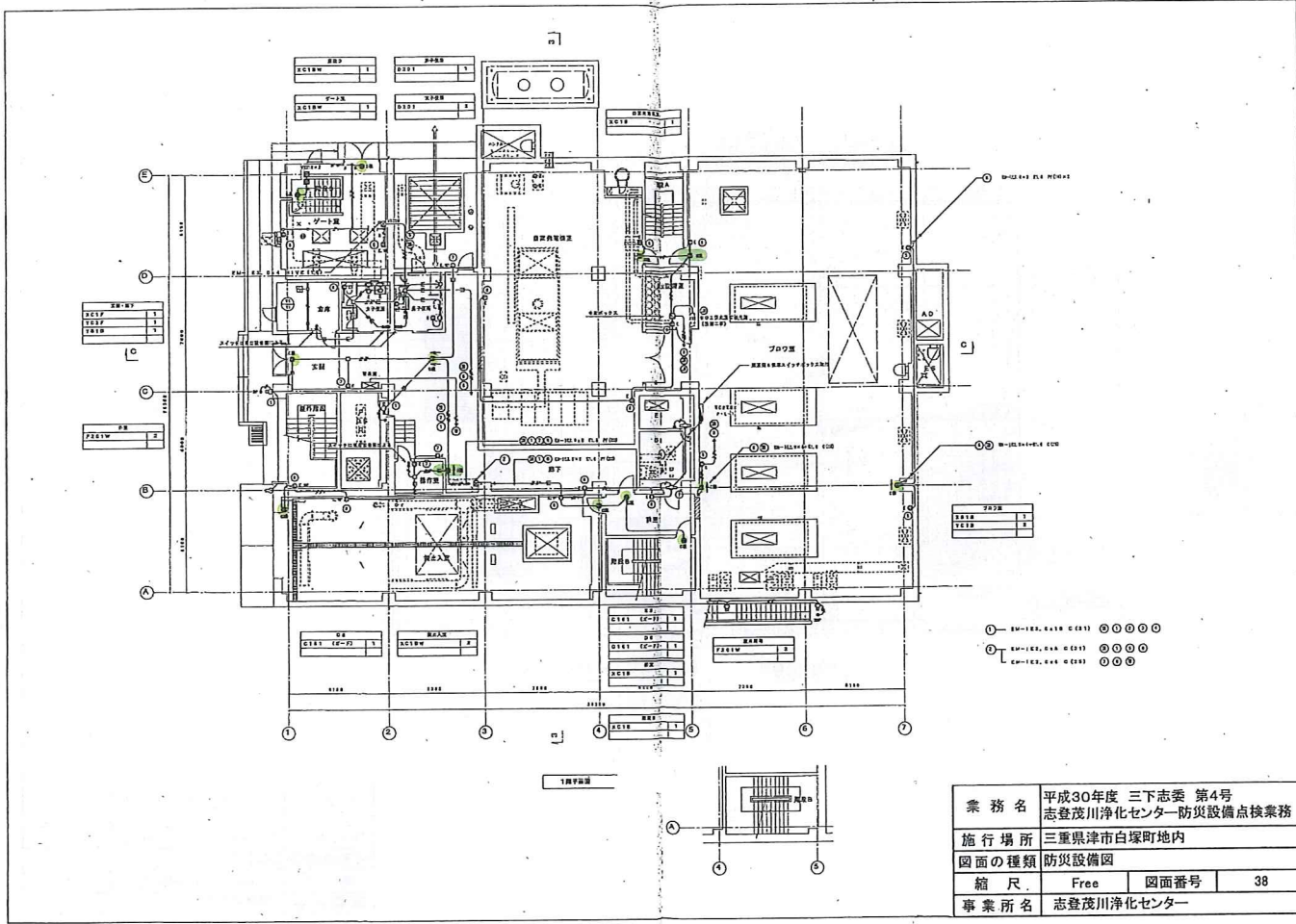

業務名	平成30年度 三下志委 第4号 志登茂川浄化センター防災設備点検業務		
施行場所	三重県津市白塚町地内		
図面の種類	防災設備図		
縮尺	Free	図面番号	38
事業所名	志登茂川浄化センター		

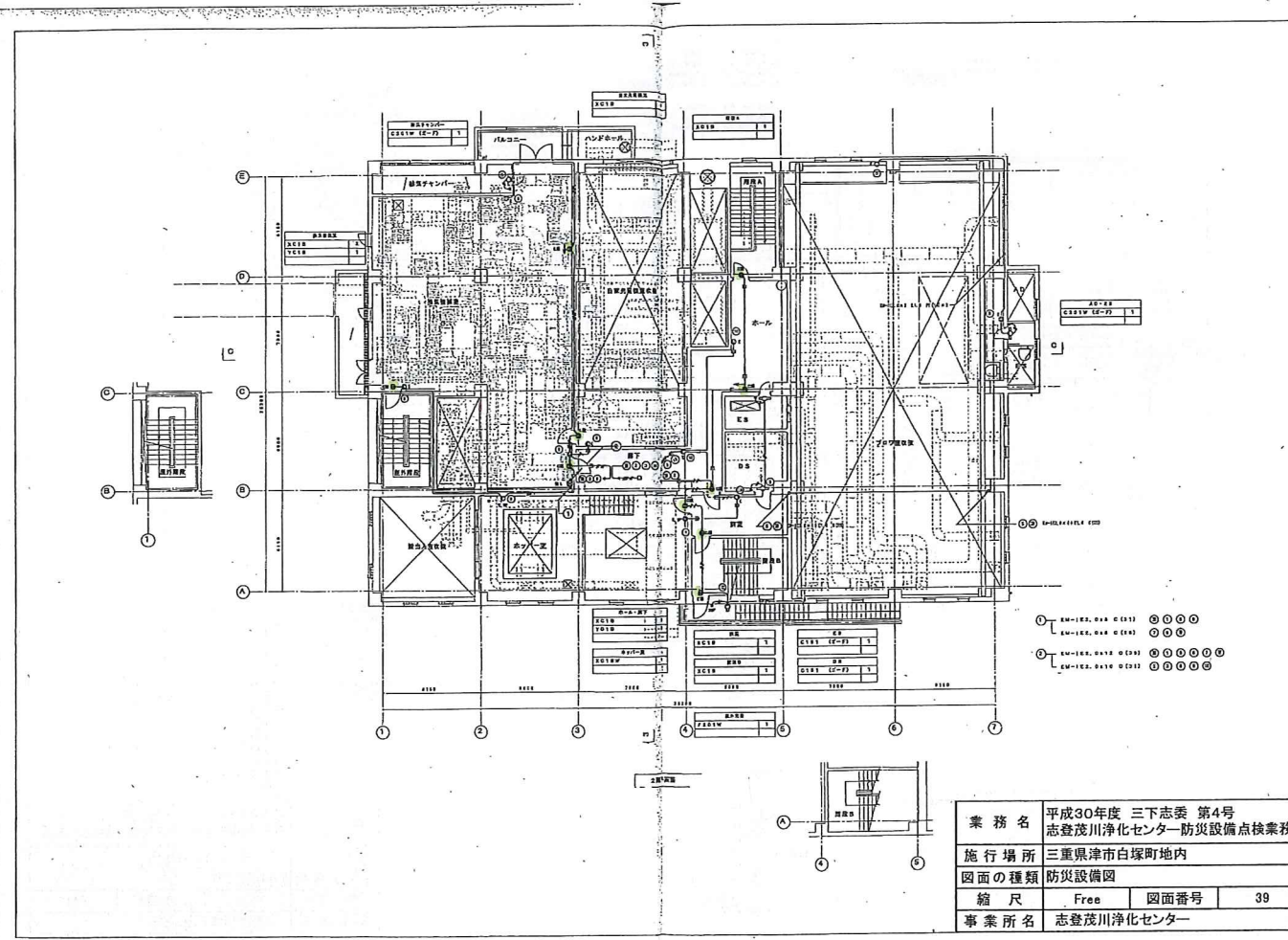

業務名	平成30年度 三下志委 第4号 志登茂川浄化センター防災設備点検業務		
施行場所	三重県津市白塚町地内		
図面の種類	防災設備図		
縮尺	Free	図面番号	39
事業所名	志登茂川浄化センター		

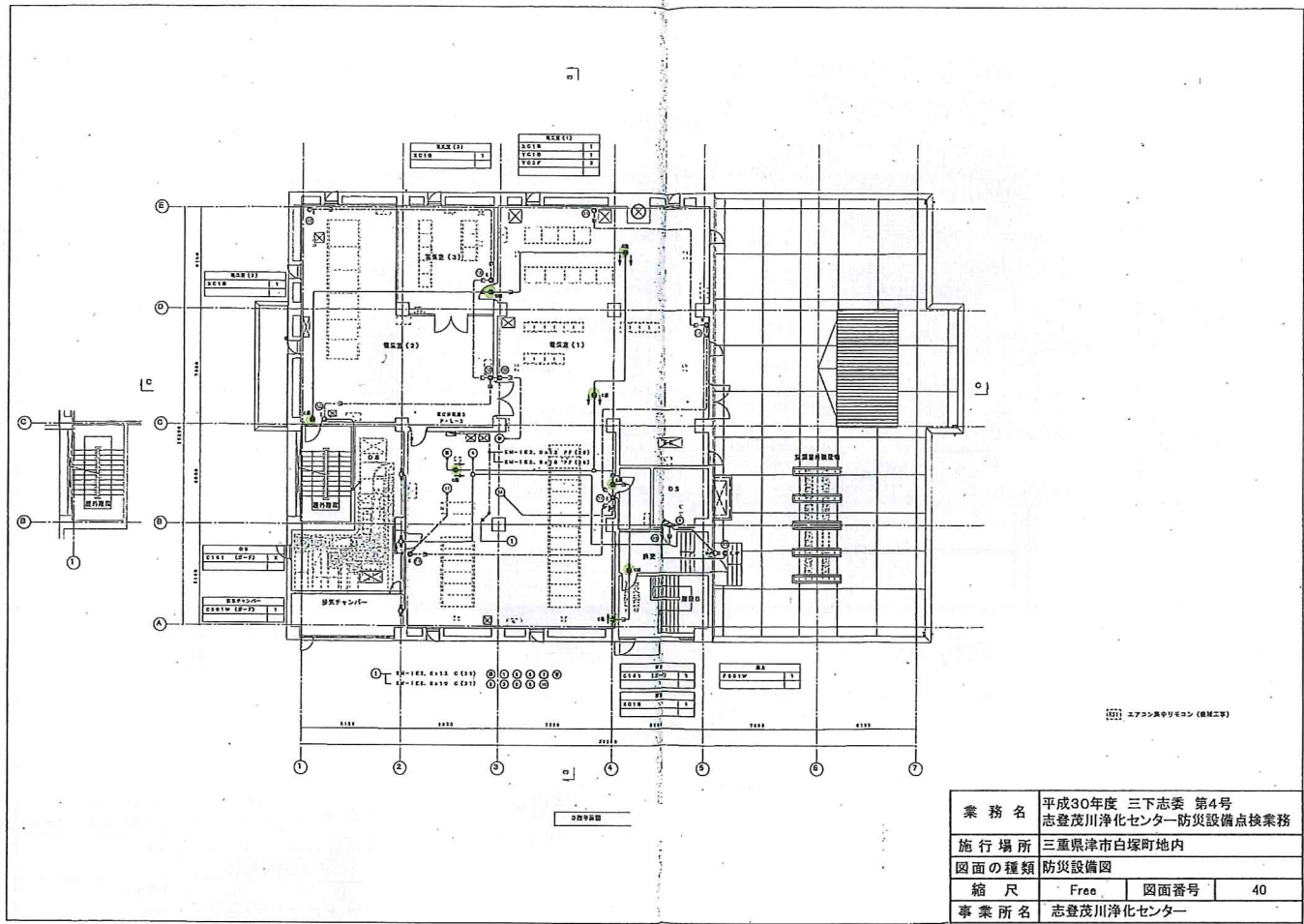

業務名	平成30年度 三下志委 第4号 志登茂川浄化センター防災設備点検業務		
施行場所	三重県津市白塚町地内		
図面の種類	防災設備図		
縮尺	Free	図面番号	40
事業所名	志登茂川浄化センター		

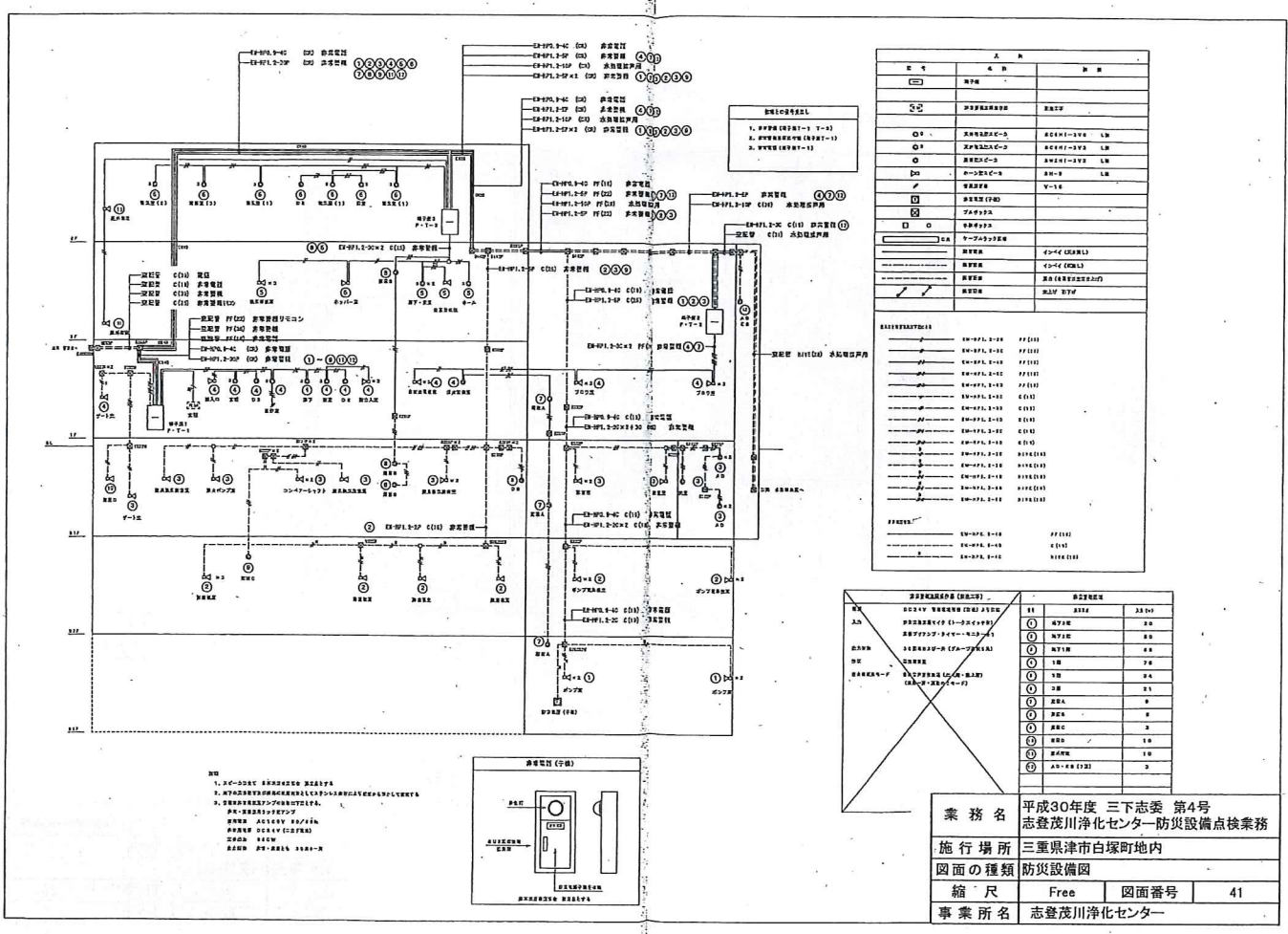

記号	名称	位置
FP	消火器	
FH	消火栓	
FA	火災警報装置	
...	...	...

設備名	数量	位置
消火器	12	3F
消火栓	1	3F
火災警報装置	1	3F
...	...	...

業務名	平成30年度 三下志委 第4号 志登茂川浄化センター防災設備点検業務		
施行場所	三重県津市白塚町地内		
図面の種類	防災設備図		
縮尺	Free	図面番号	41
事業所名	志登茂川浄化センター		



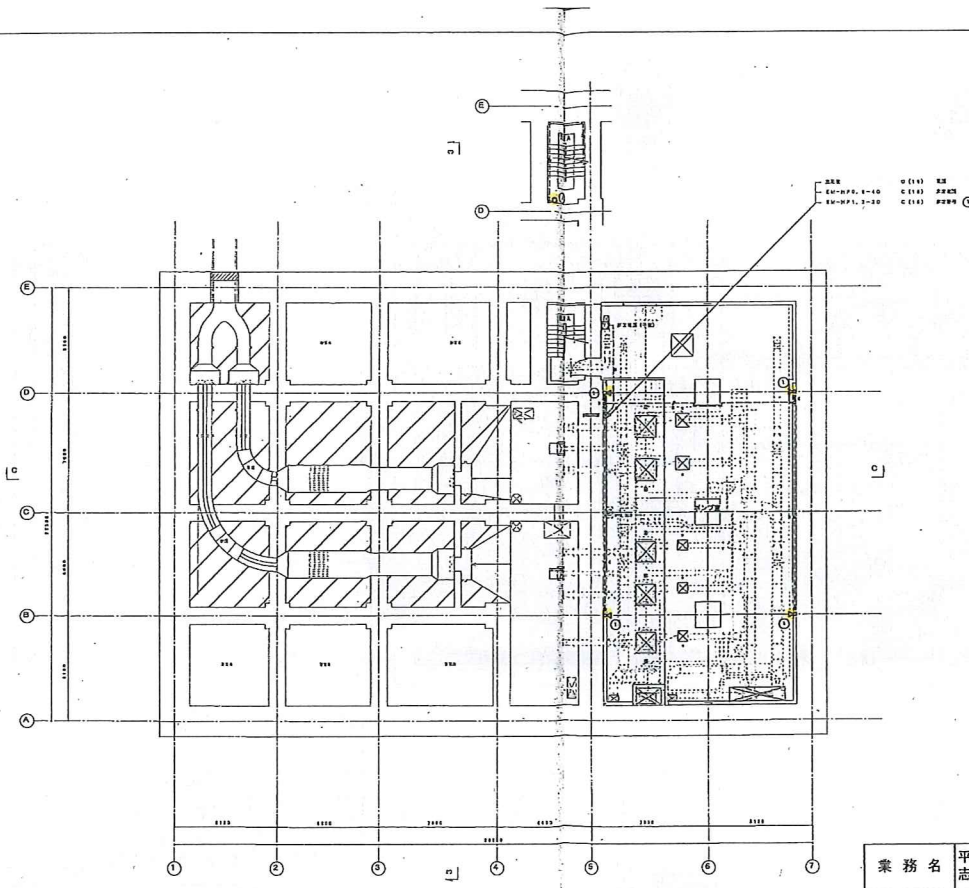

業務名	平成30年度 三下志委 第4号 志登茂川浄化センター防災設備点検業務		
施行場所	三重県津市白塚町地内		
図面の種類	防災設備図		
縮尺	Free	図面番号	42
事業所名	志登茂川浄化センター		

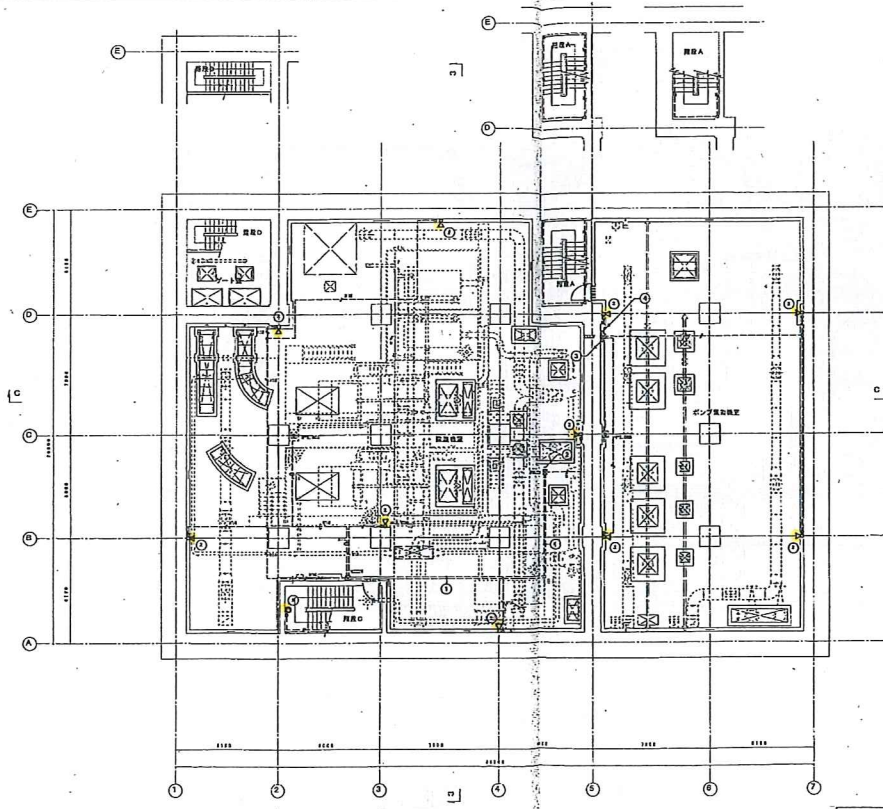

- ① P M S
- ② P M S
- ③ P M S
- ④ P M S

業務名	平成30年度 三下志委 第4号 志登茂川浄化センター防災設備点検業務		
施行場所	三重県津市白塚町地内		
図面の種類	防災設備図		
縮尺	Free	図面番号	43
事業所名	志登茂川浄化センター		

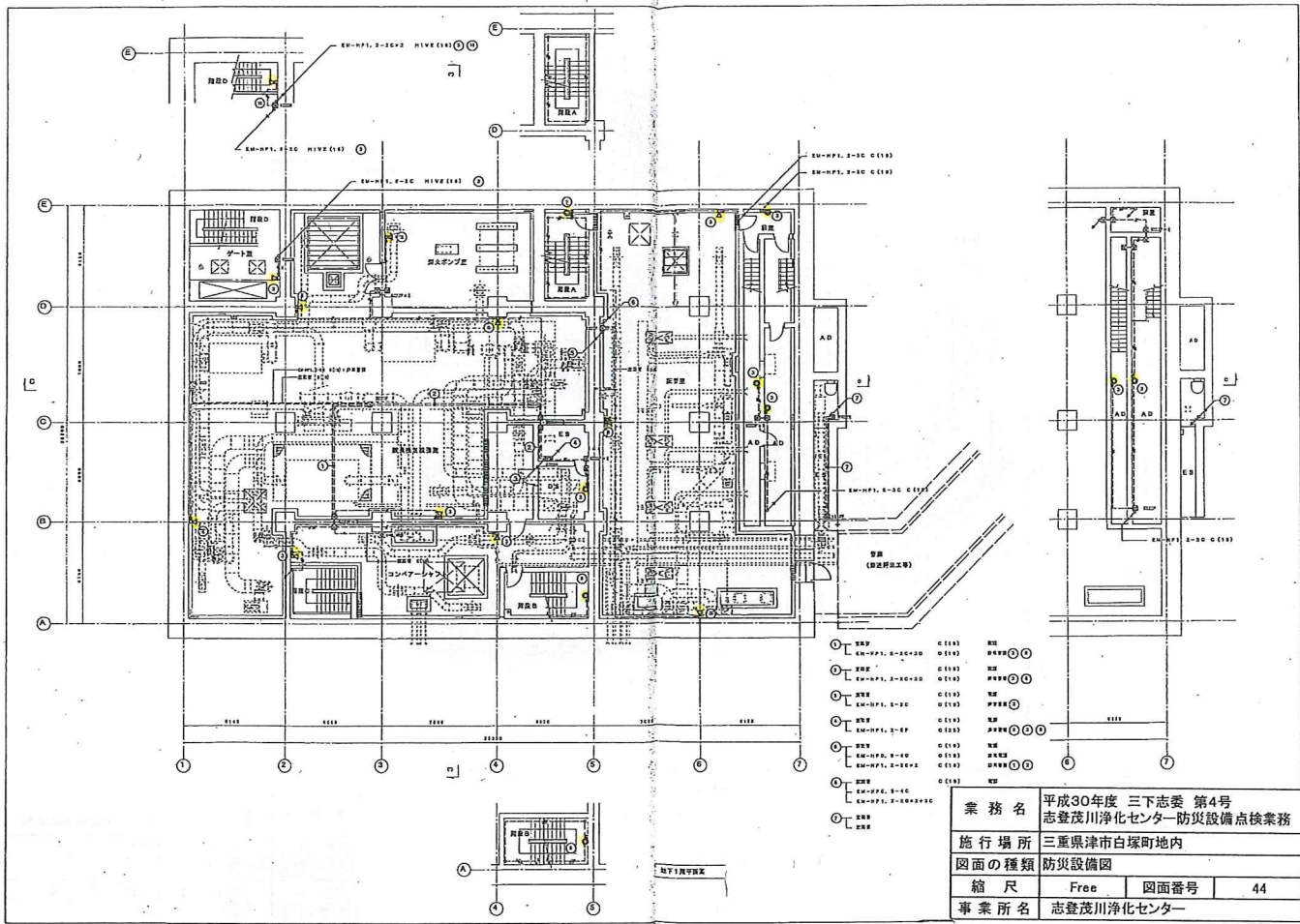

業務名	平成30年度 三下志委 第4号 志登茂川浄化センター防災設備点検業務		
施行場所	三重県津市白塚町地内		
図面の種類	防災設備図		
縮尺	Free	図面番号	44
事業所名	志登茂川浄化センター		

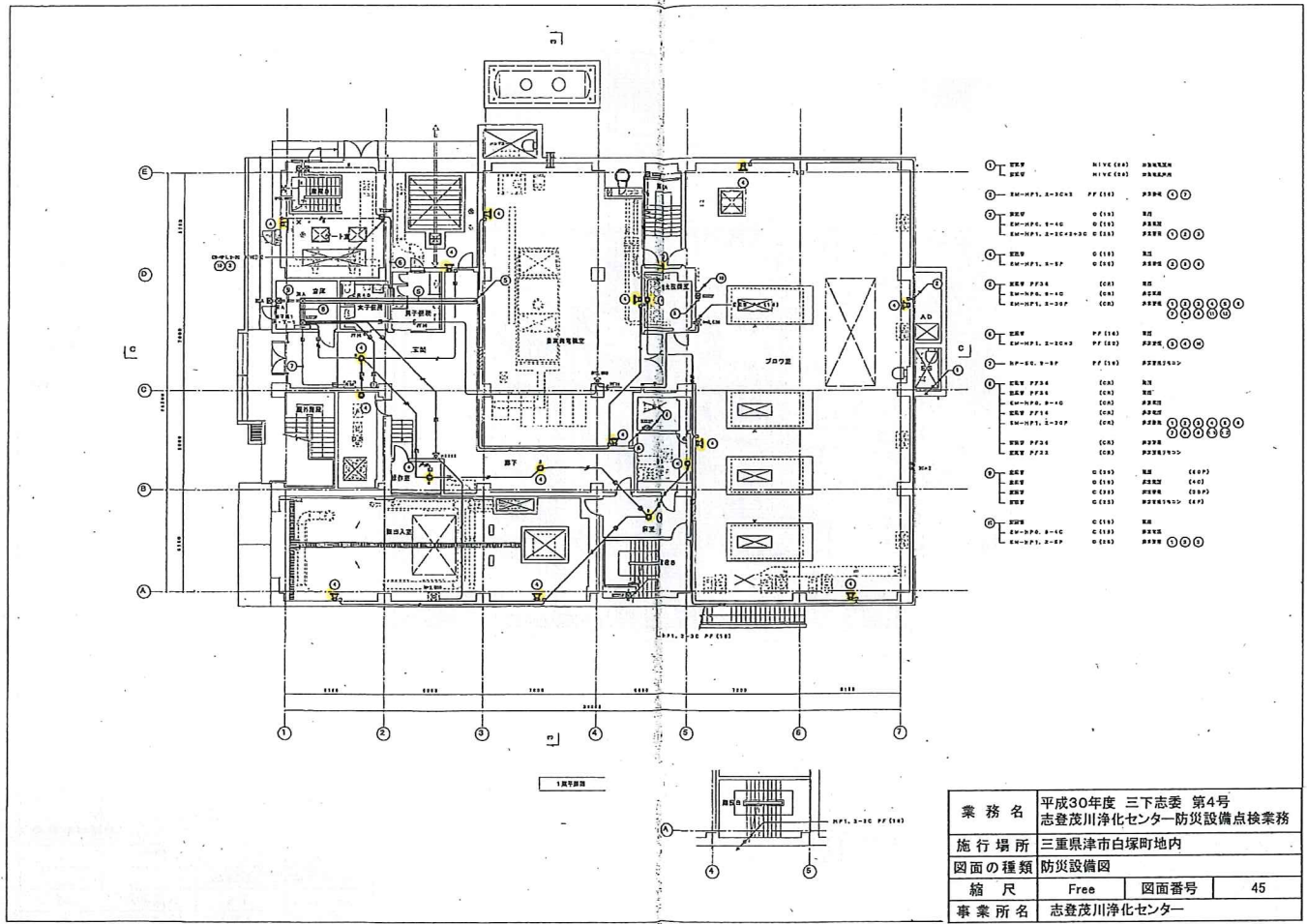

業務名	平成30年度 三下志委 第4号 志登茂川浄化センター防災設備点検業務		
施行場所	三重県津市白塚町地内		
図面の種類	防災設備図		
縮尺	Free	図面番号	45
事業所名	志登茂川浄化センター		





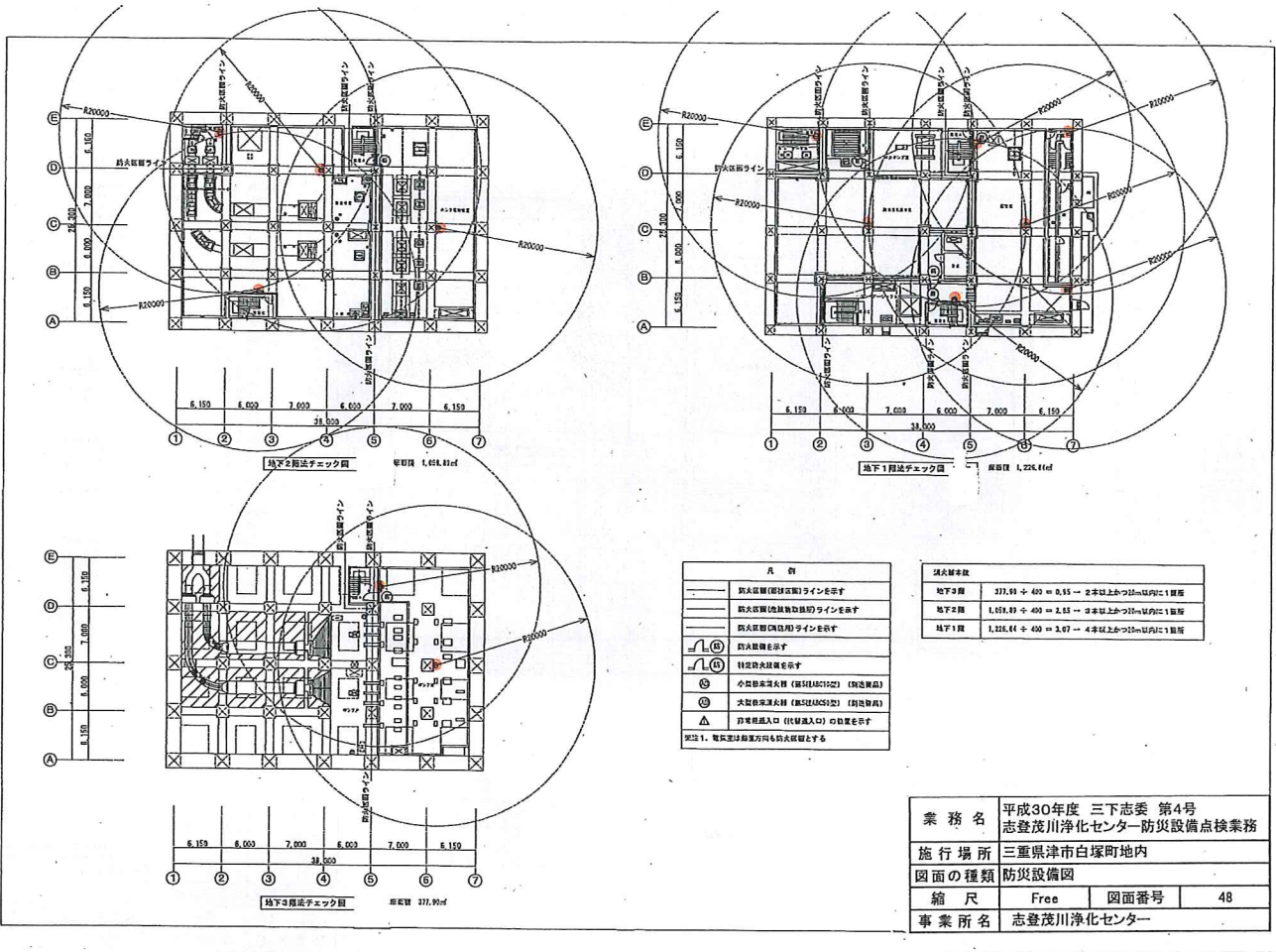

凡 例	
	防火設備(消火栓)ラインを示す
	防火区画(危険動燃物)ラインを示す
	防火区画(燃物)ラインを示す
	防火設備を示す
	特定防火設備を示す
	小型自動消火器 (第5146C12型) (防炎器具)
	大型自動消火器 (第5146C52型) (防炎器具)
	非常用出入口 (付随出入口) の位置を示す

※注1. 電気室は動燃物方向も防火区画とする

消火器数	
地下3階	371.91 ÷ 400 = 0.93 → 2本以上かつ20m以内は1個
地下2階	1,454.89 ÷ 400 = 3.64 → 3本以上かつ20m以内は1個
地下1階	1,216.44 ÷ 400 = 3.04 → 4本以上かつ20m以内は1個

業務名	平成30年度 三下志委 第4号 志登茂川浄化センター-防災設備点検業務
施行場所	三重県津市白塚町地内
図面の種類	防災設備図
縮尺	Free
図面番号	48
事業所名	志登茂川浄化センター

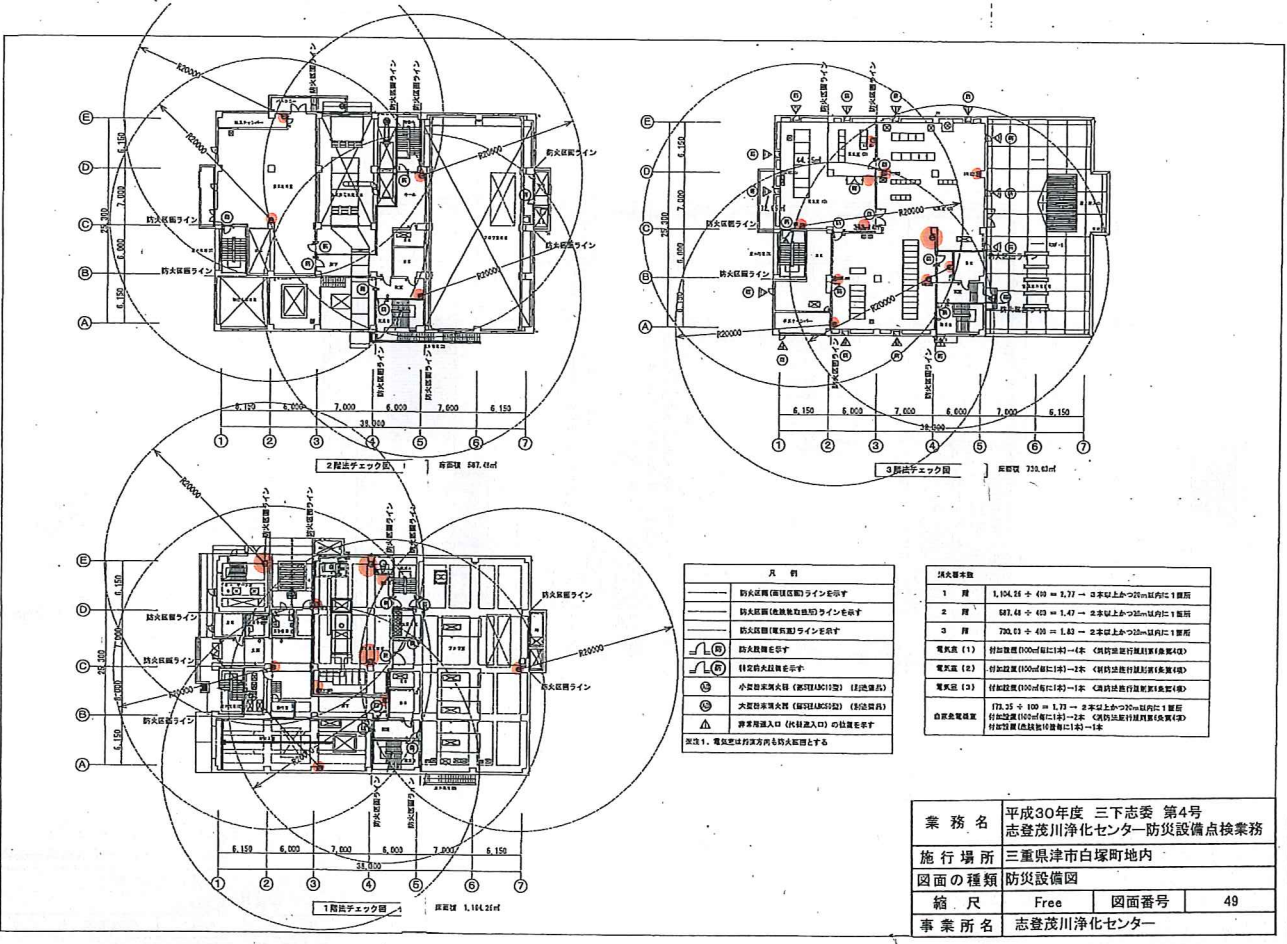

凡 例	
	防火設備(消火栓)ラインを示す
	防火区画(危険動燃物)ラインを示す
	防火区画(燃物)ラインを示す
	防火設備を示す
	特定防火設備を示す
	小型自動消火器 (第5146C12型) (防炎器具)
	大型自動消火器 (第5146C52型) (防炎器具)
	非常用出入口 (付随出入口) の位置を示す

※注1. 電気室は動燃物方向も防火区画とする

消火器数	
1 階	1,114.21 ÷ 400 = 2.79 → 3本以上かつ20m以内は1個
2 階	587.43 ÷ 400 = 1.47 → 2本以上かつ20m以内は1個
3 階	733.41 ÷ 400 = 1.83 → 2本以上かつ20m以内は1個
電気室 (1)	付加設置(100㎡毎に1個)→1本 (※防炎器具設置(1本/個)4)
電気室 (2)	付加設置(100㎡毎に1個)→2本 (※防炎器具設置(1本/個)4)
電気室 (3)	付加設置(100㎡毎に1個)→2本 (※防炎器具設置(1本/個)4)
自然気取風機	(73.35 ÷ 100 = 0.73 → 2本以上かつ20m以内は1個)付加設置(100㎡毎に1個)→2本 (※防炎器具設置(1本/個)4)

業務名	平成30年度 三下志委 第4号 志登茂川浄化センター-防災設備点検業務
施行場所	三重県津市白塚町地内
図面の種類	防災設備図
縮尺	Free
図面番号	49
事業所名	志登茂川浄化センター





記号	名称	仕様	数量	単位	備注
1	配管	φ100	1	m	
2	配管	φ75	1	m	
3	配管	φ50	1	m	
4	配管	φ25	1	m	
5	配管	φ15	1	m	
6	配管	φ10	1	m	
7	配管	φ5	1	m	
8	配管	φ3	1	m	
9	配管	φ2	1	m	
10	配管	φ1	1	m	
11	配管	φ0.5	1	m	
12	配管	φ0.2	1	m	
13	配管	φ0.1	1	m	
14	配管	φ0.05	1	m	
15	配管	φ0.02	1	m	
16	配管	φ0.01	1	m	
17	配管	φ0.005	1	m	
18	配管	φ0.002	1	m	
19	配管	φ0.001	1	m	
20	配管	φ0.0005	1	m	

記号	名称	仕様	数量	単位	備注
1	配管	φ100	1	m	
2	配管	φ75	1	m	
3	配管	φ50	1	m	
4	配管	φ25	1	m	
5	配管	φ15	1	m	
6	配管	φ10	1	m	
7	配管	φ5	1	m	
8	配管	φ3	1	m	
9	配管	φ2	1	m	
10	配管	φ1	1	m	
11	配管	φ0.5	1	m	
12	配管	φ0.2	1	m	
13	配管	φ0.1	1	m	
14	配管	φ0.05	1	m	
15	配管	φ0.02	1	m	
16	配管	φ0.01	1	m	
17	配管	φ0.005	1	m	
18	配管	φ0.002	1	m	
19	配管	φ0.001	1	m	
20	配管	φ0.0005	1	m	

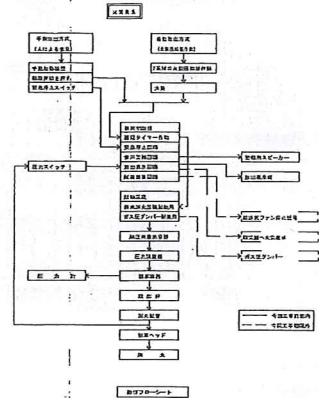

記号	名称	仕様	数量	単位	備注
1	配管	φ100	1	m	
2	配管	φ75	1	m	
3	配管	φ50	1	m	
4	配管	φ25	1	m	
5	配管	φ15	1	m	
6	配管	φ10	1	m	
7	配管	φ5	1	m	
8	配管	φ3	1	m	
9	配管	φ2	1	m	
10	配管	φ1	1	m	
11	配管	φ0.5	1	m	
12	配管	φ0.2	1	m	
13	配管	φ0.1	1	m	
14	配管	φ0.05	1	m	
15	配管	φ0.02	1	m	
16	配管	φ0.01	1	m	
17	配管	φ0.005	1	m	
18	配管	φ0.002	1	m	
19	配管	φ0.001	1	m	
20	配管	φ0.0005	1	m	

記号	名称	仕様	数量	単位	備注
1	配管	φ100	1	m	
2	配管	φ75	1	m	
3	配管	φ50	1	m	
4	配管	φ25	1	m	
5	配管	φ15	1	m	
6	配管	φ10	1	m	
7	配管	φ5	1	m	
8	配管	φ3	1	m	
9	配管	φ2	1	m	
10	配管	φ1	1	m	
11	配管	φ0.5	1	m	
12	配管	φ0.2	1	m	
13	配管	φ0.1	1	m	
14	配管	φ0.05	1	m	
15	配管	φ0.02	1	m	
16	配管	φ0.01	1	m	
17	配管	φ0.005	1	m	
18	配管	φ0.002	1	m	
19	配管	φ0.001	1	m	
20	配管	φ0.0005	1	m	

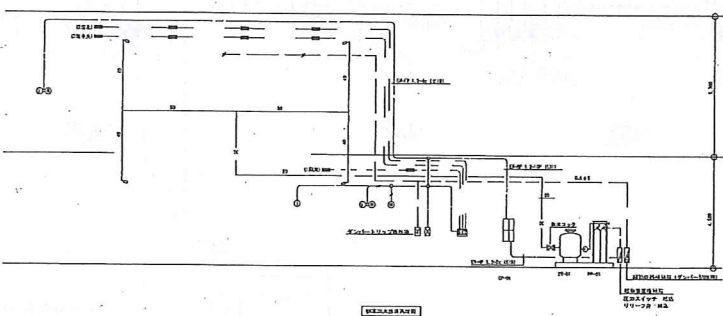
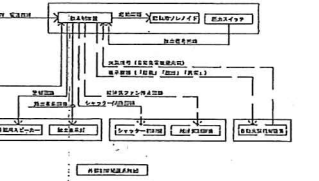

業務名	平成30年度 三下志委 第4号 志登茂川浄化センター防災設備点検業務		
施行場所	三重県津市白塚町地内		
図面の種類	防災設備図		
縮尺	Free	図面番号	52
事業所名	志登茂川浄化センター		

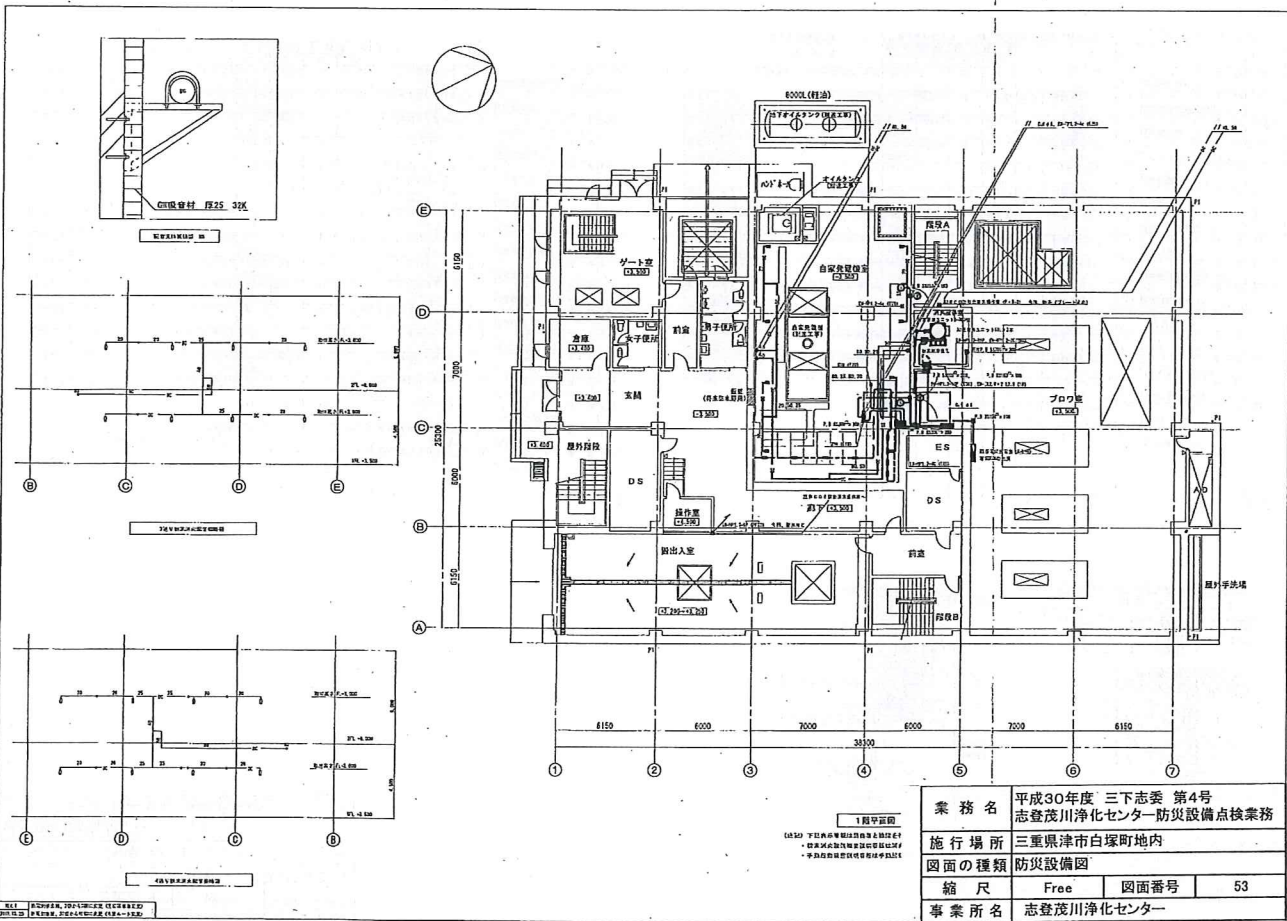

業務名	平成30年度 三下志委 第4号 志登茂川浄化センター防災設備点検業務		
施行場所	三重県津市白塚町地内		
図面の種類	防災設備図		
縮尺	Free	図面番号	53
事業所名	志登茂川浄化センター		





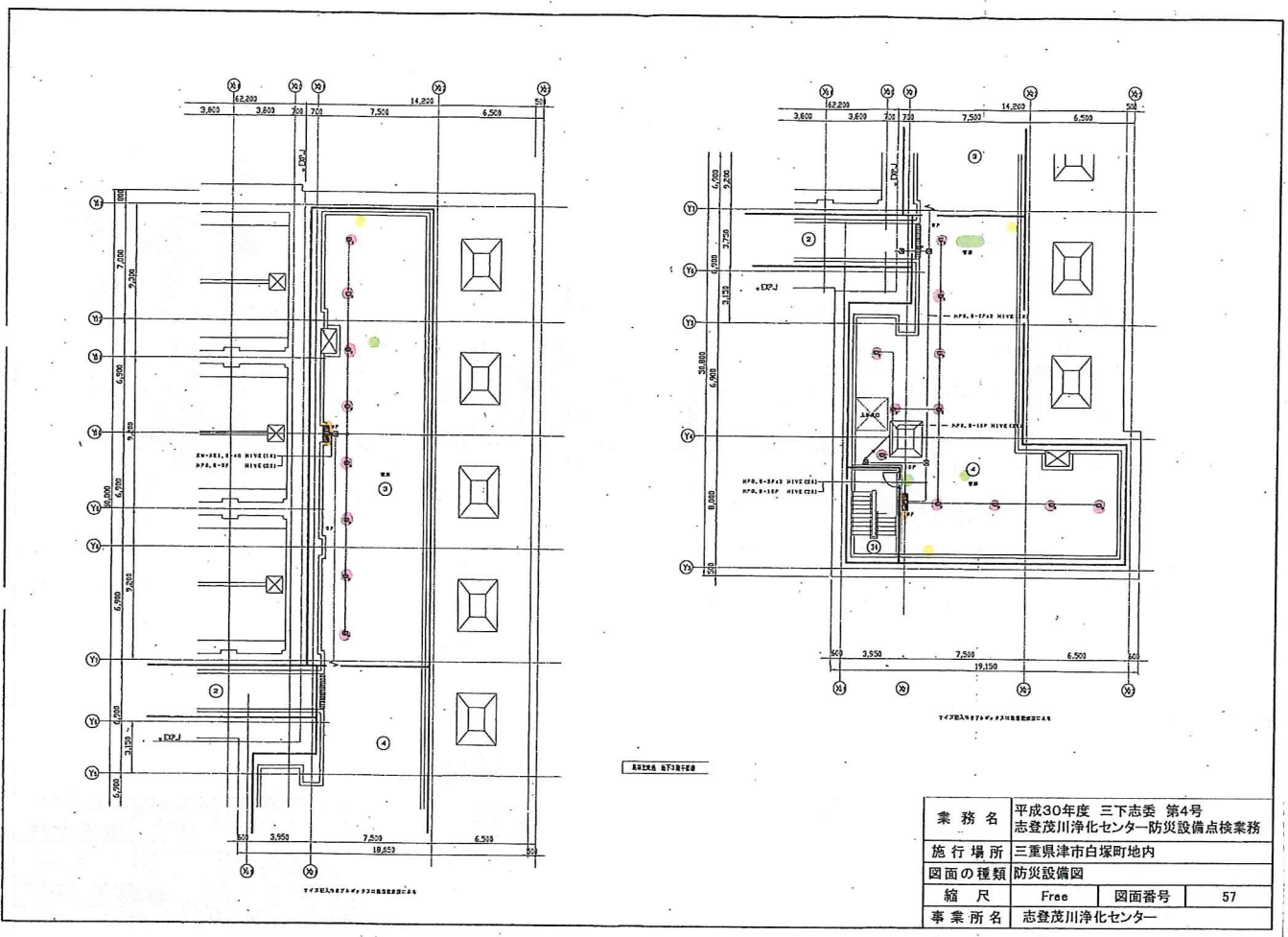
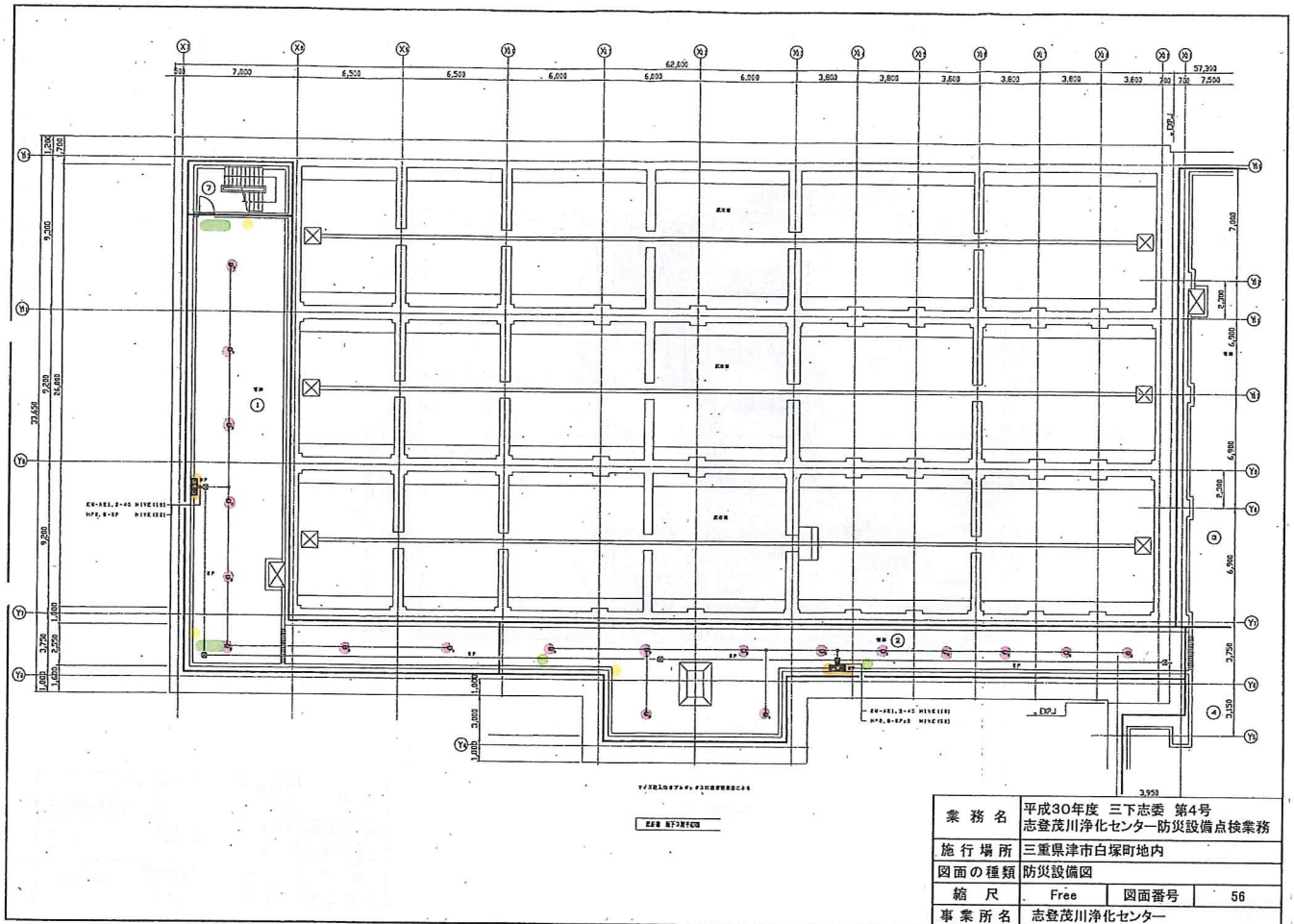



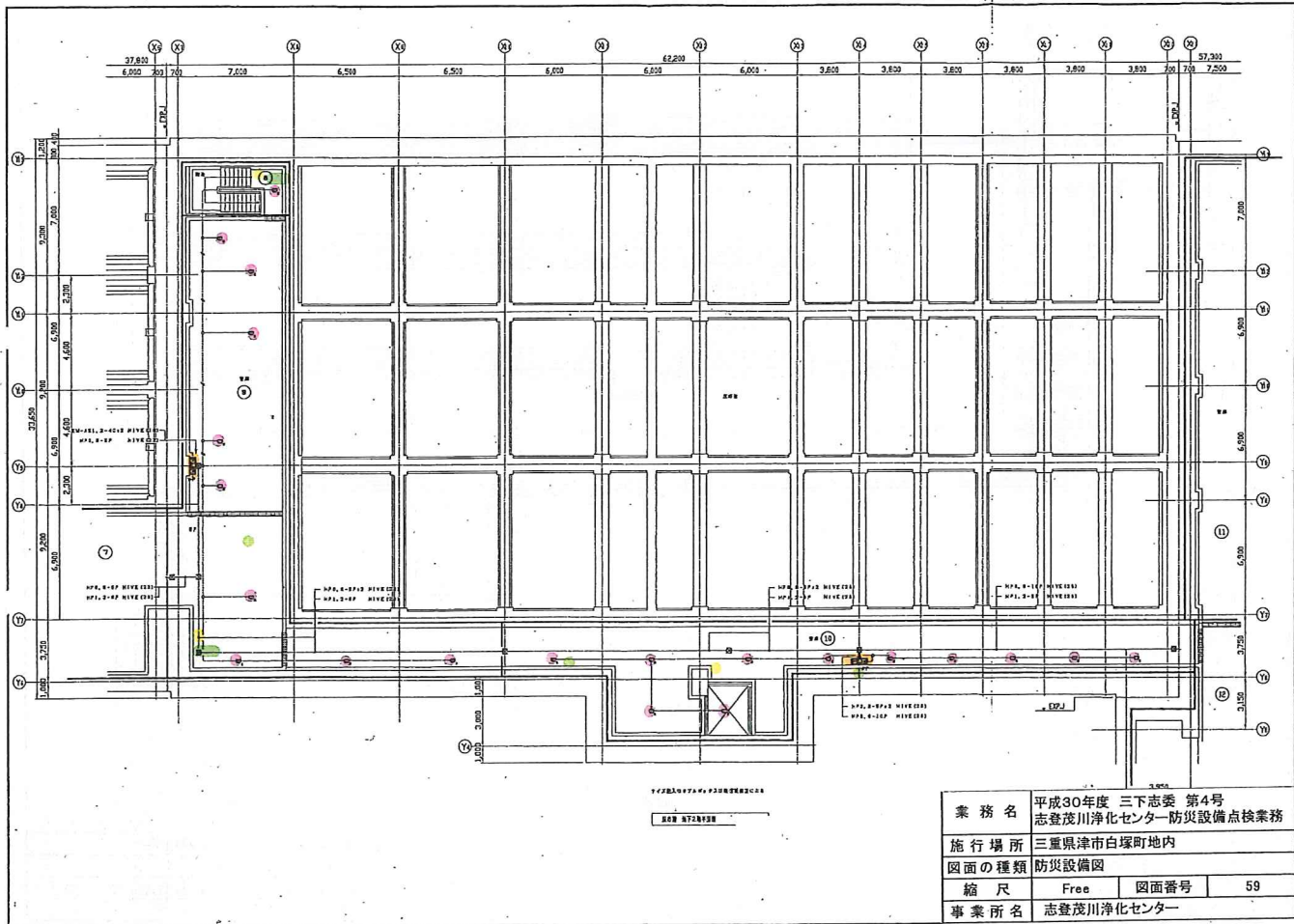
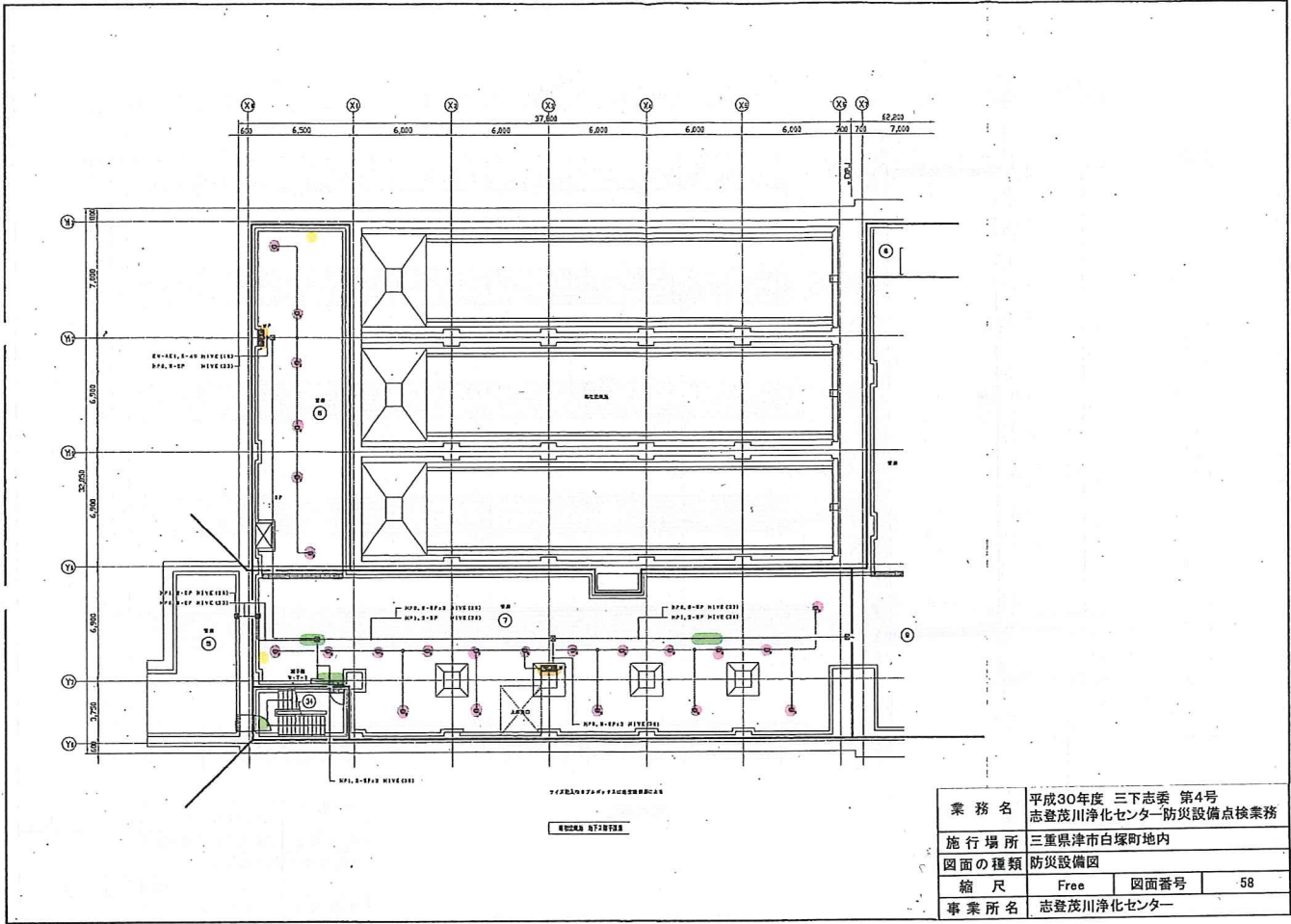

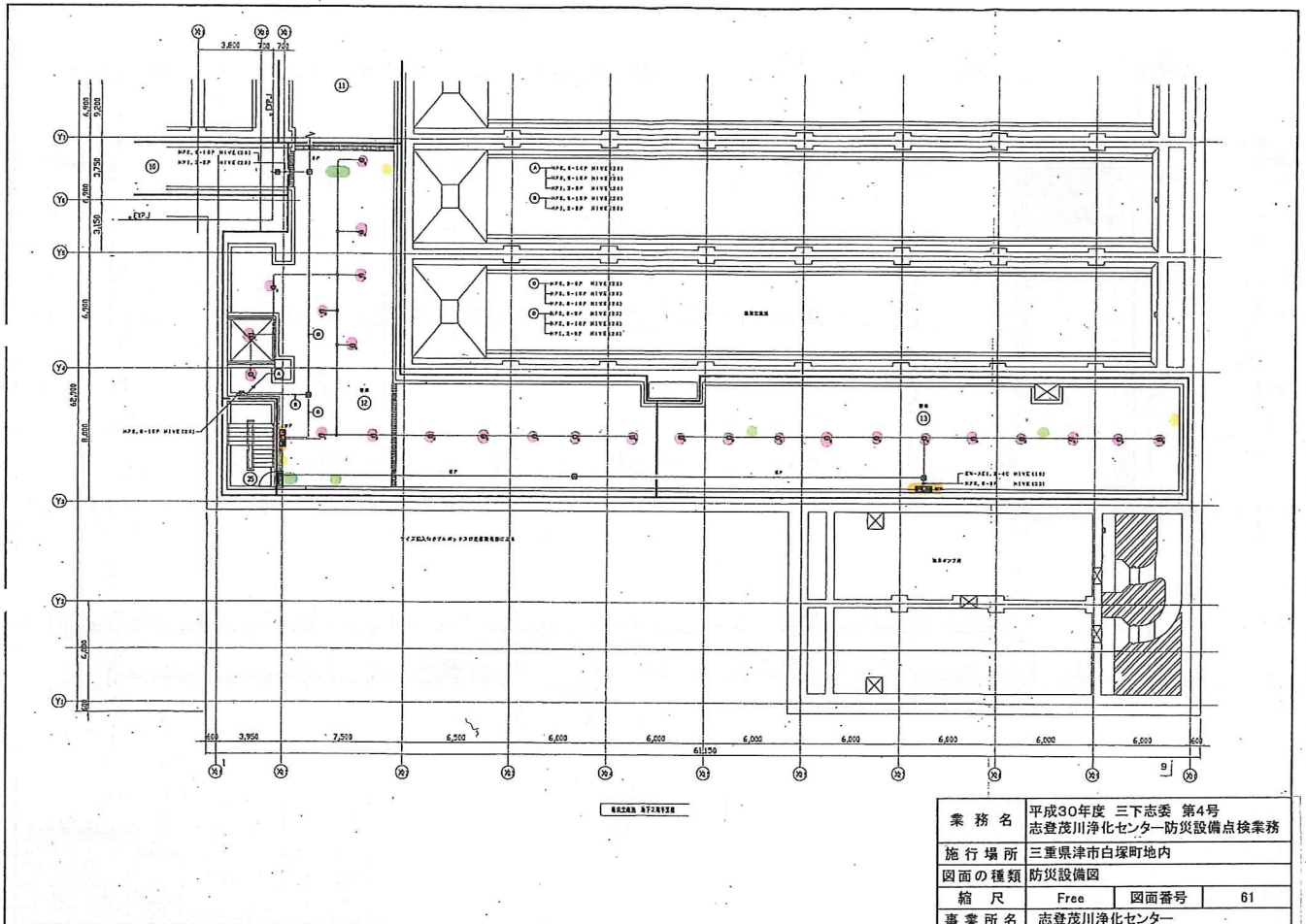
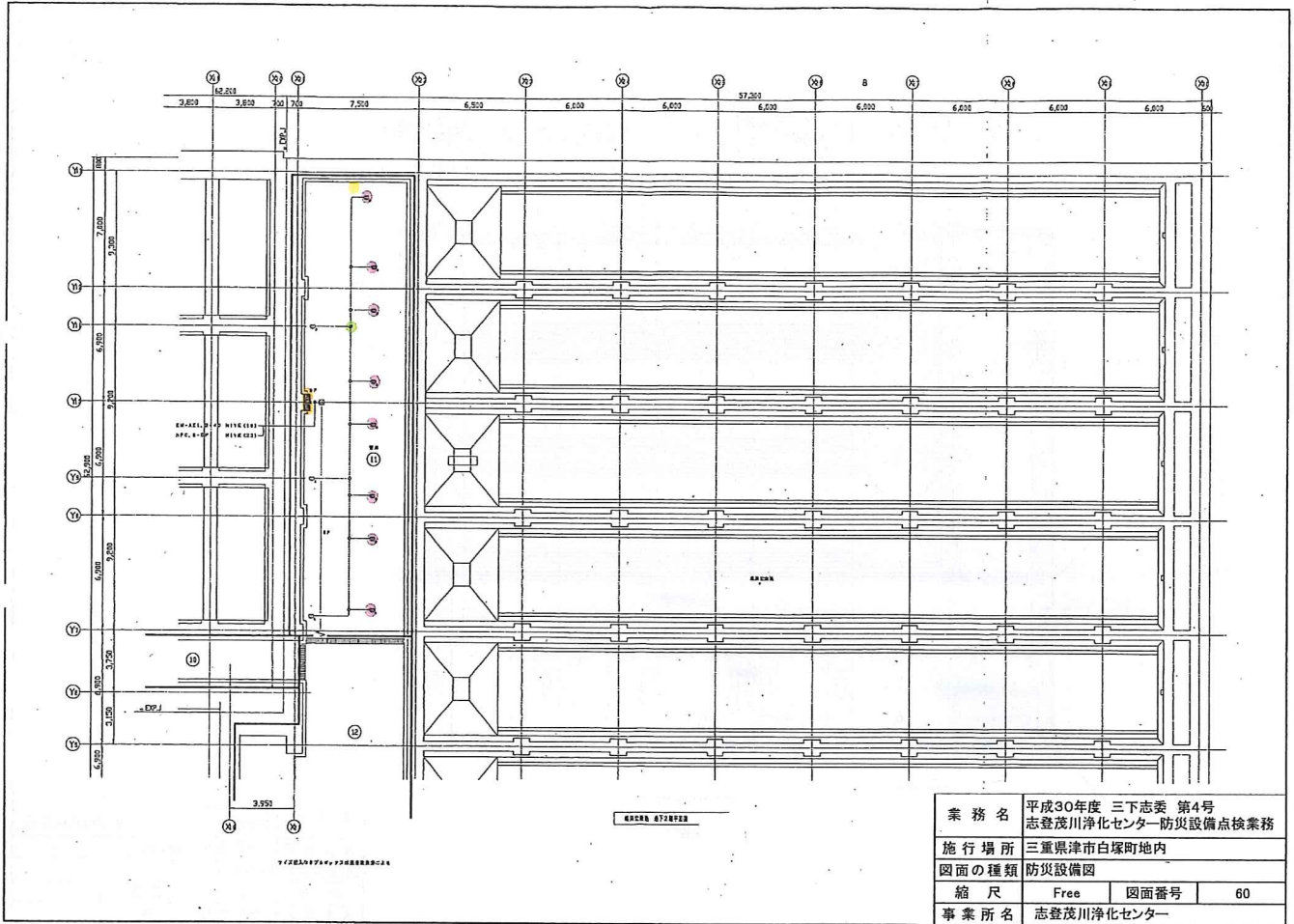



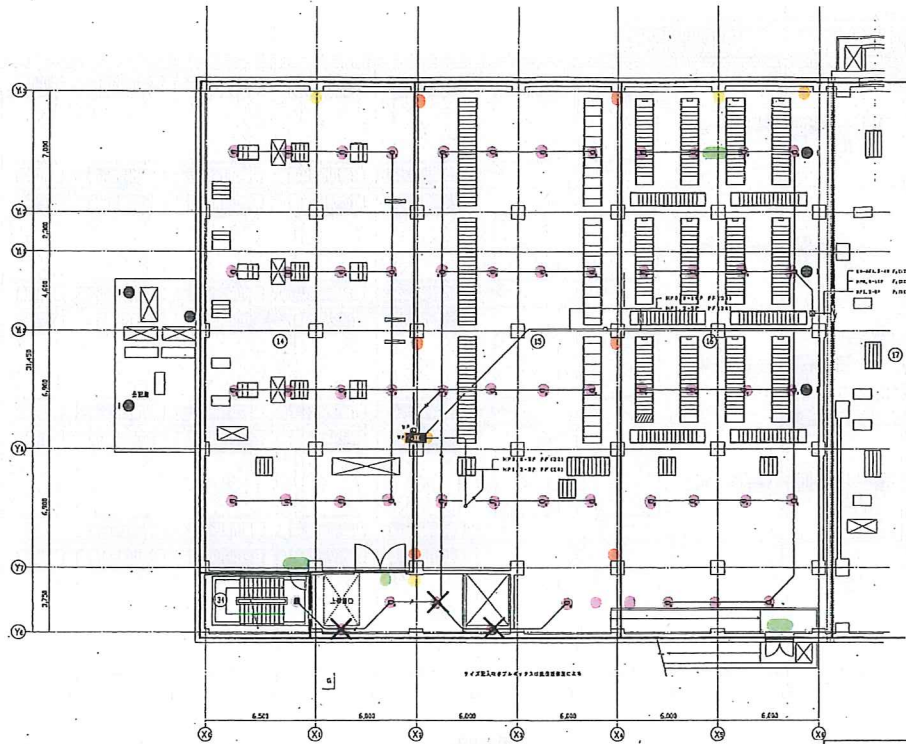

業務名	平成30年度 三下志委 第4号 志登茂川浄化センター-防災設備点検業務
施行場所	三重県津市白塚町地内
図面の種類	防災設備図
縮尺	Free 図面番号 62
事業所名	志登茂川浄化センター

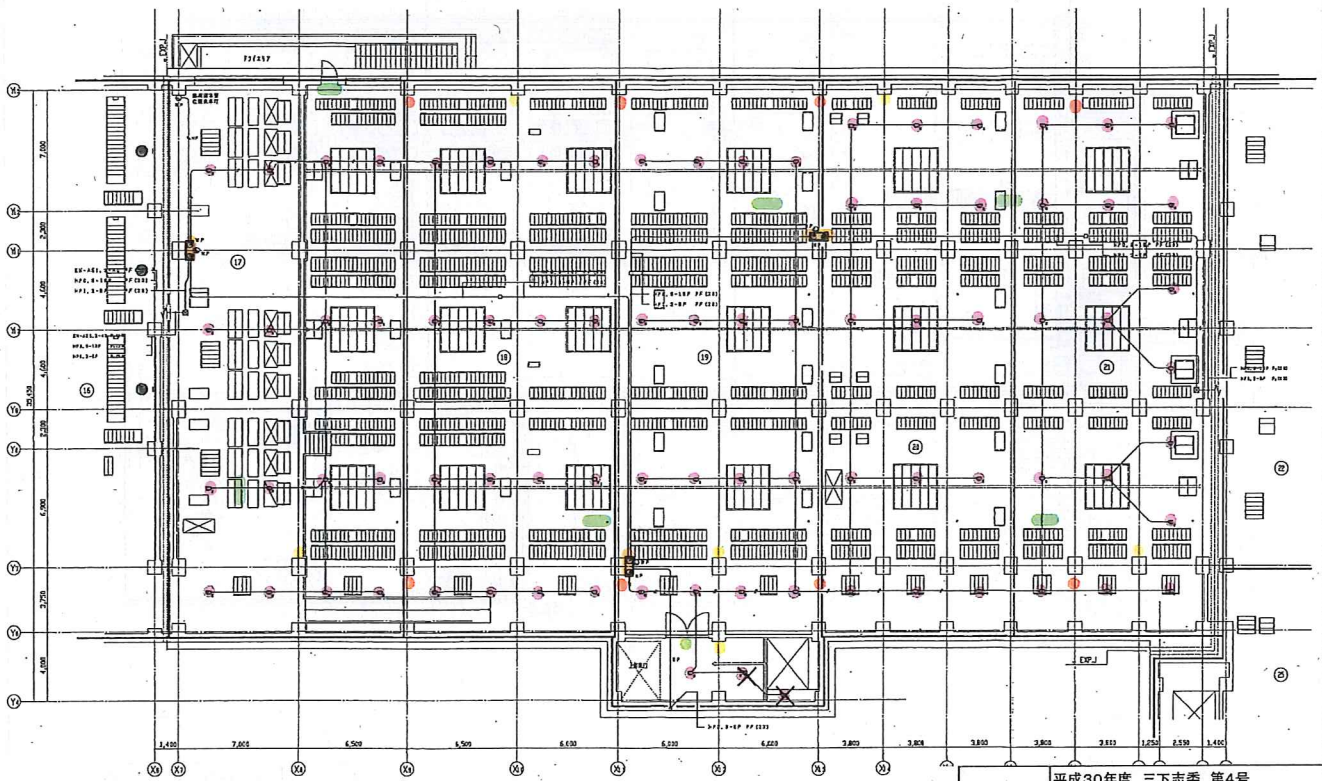

業務名	平成30年度 三下志委 第4号 志登茂川浄化センター-防災設備点検業務
施行場所	三重県津市白塚町地内
図面の種類	防災設備図
縮尺	Free 図面番号 63
事業所名	志登茂川浄化センター

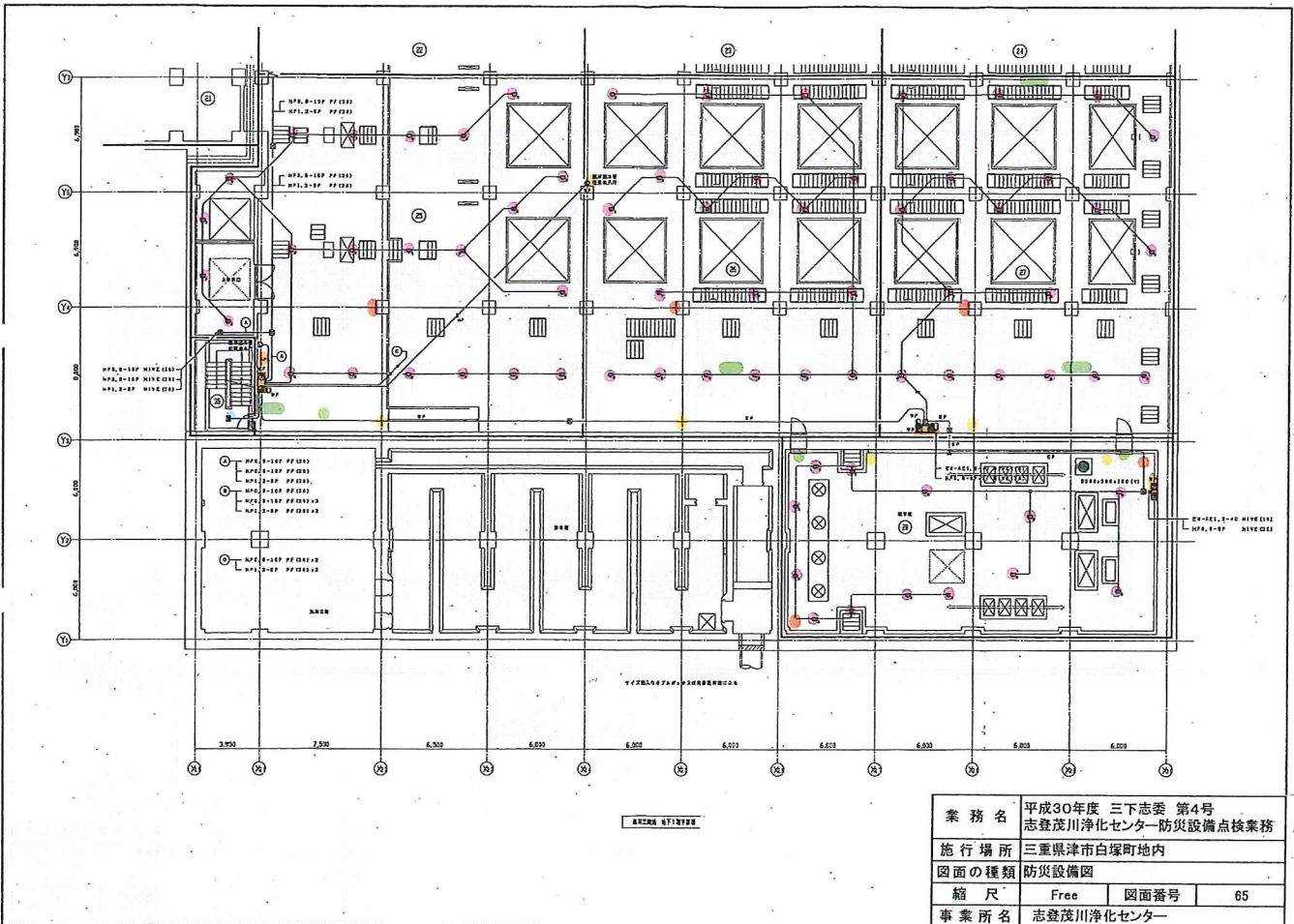
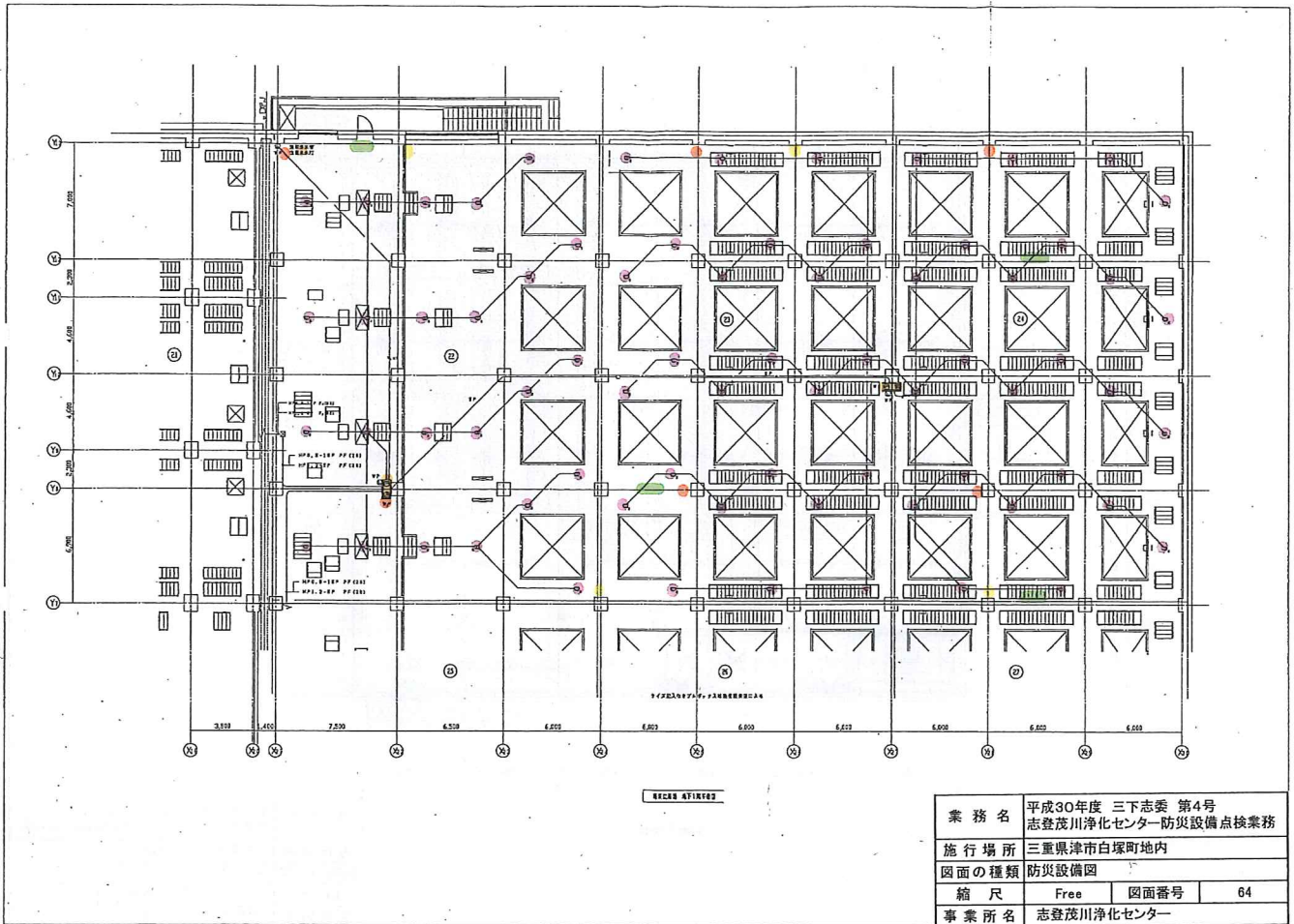



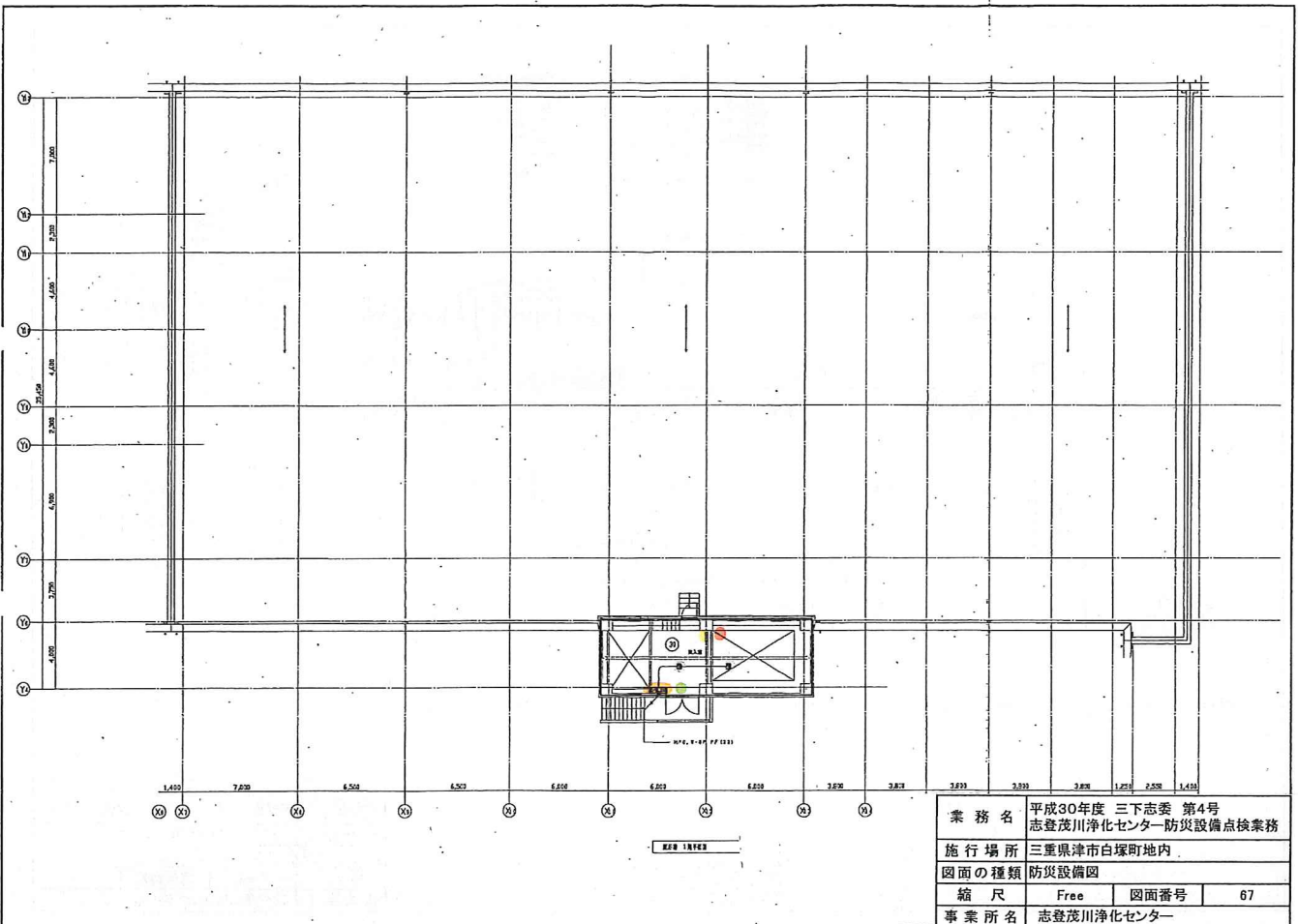
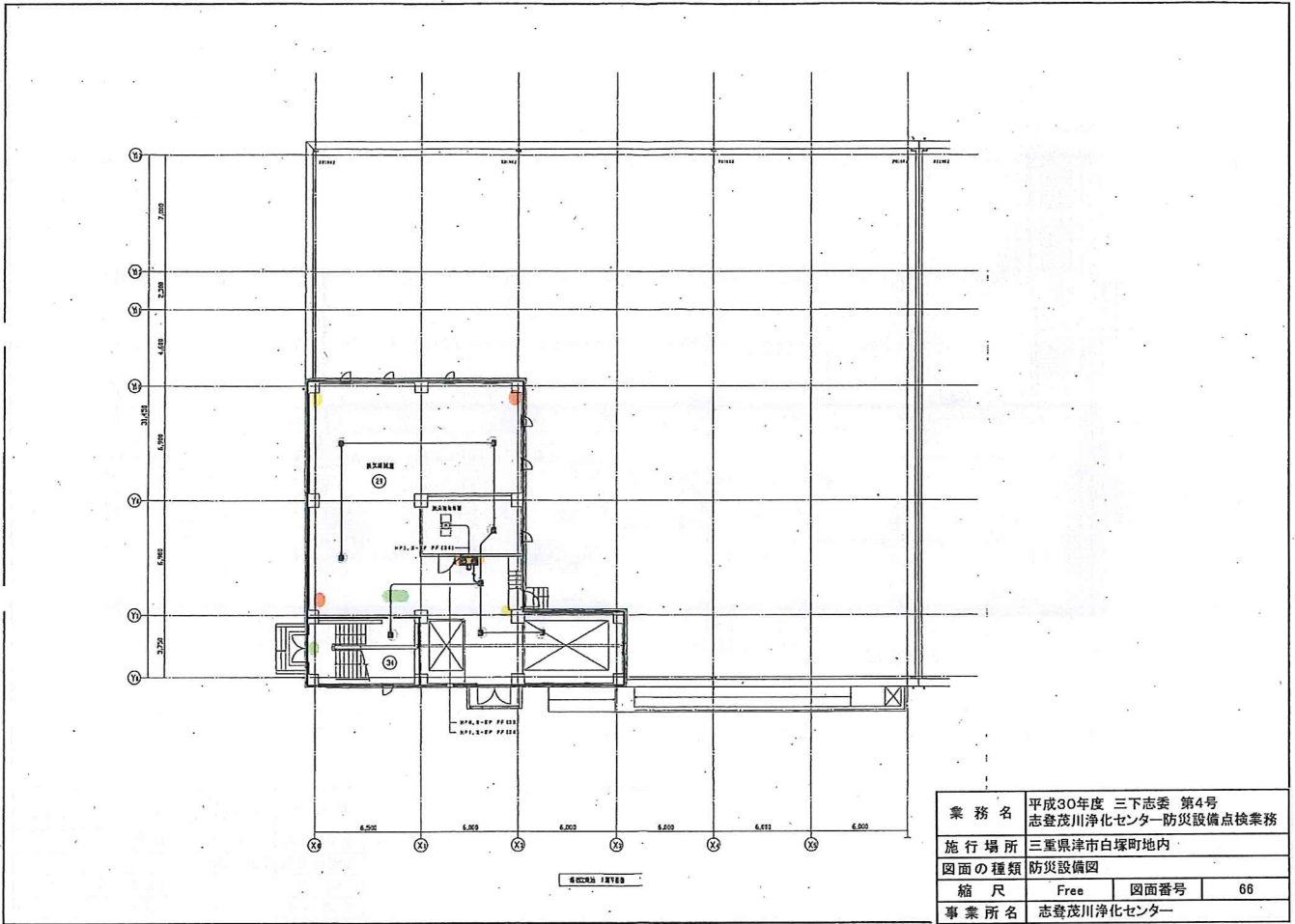



業務名	平成30年度 三下志委 第4号 志登茂川浄化センター防災設備点検業務		
施行場所	三重県津市白塚町地内		
図面の種類	防災設備図		
縮尺	Free	図面番号	68
事業所名	志登茂川浄化センター		

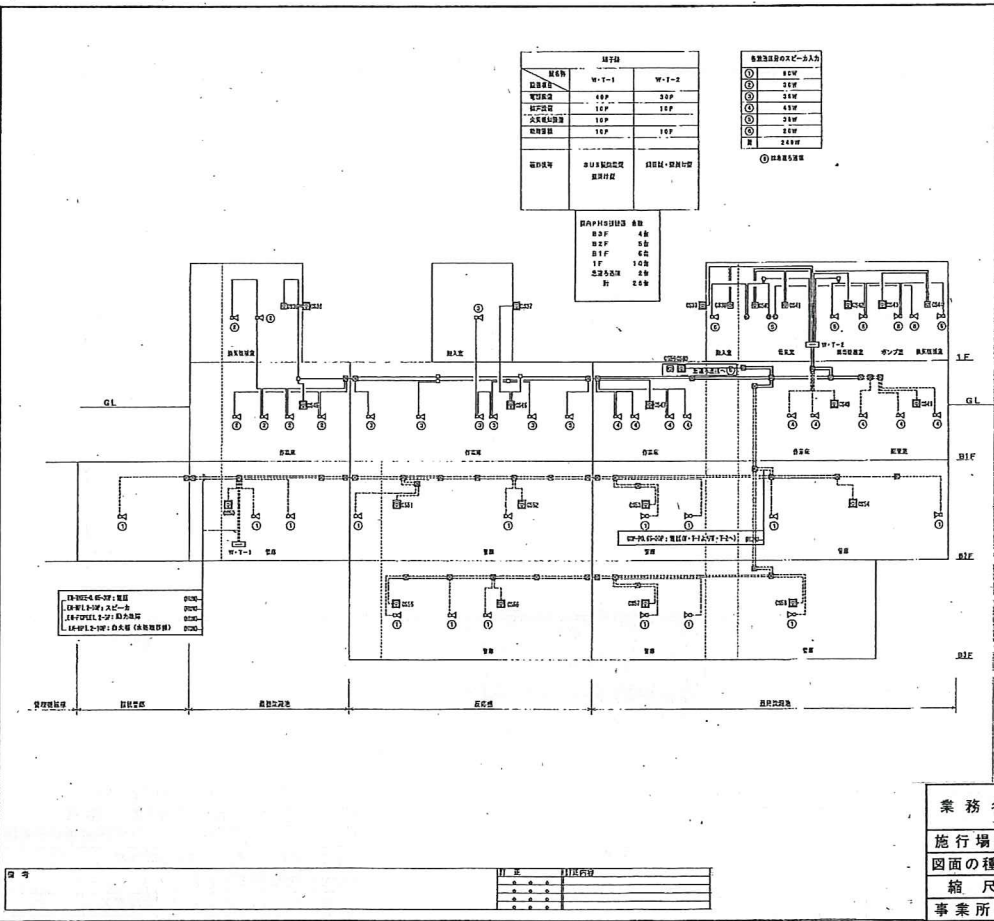

業務名	平成30年度 三下志委 第4号 志登茂川浄化センター防災設備点検業務		
施行場所	三重県津市白塚町地内		
図面の種類	防災設備図		
縮尺	Free	図面番号	69
事業所名	志登茂川浄化センター		



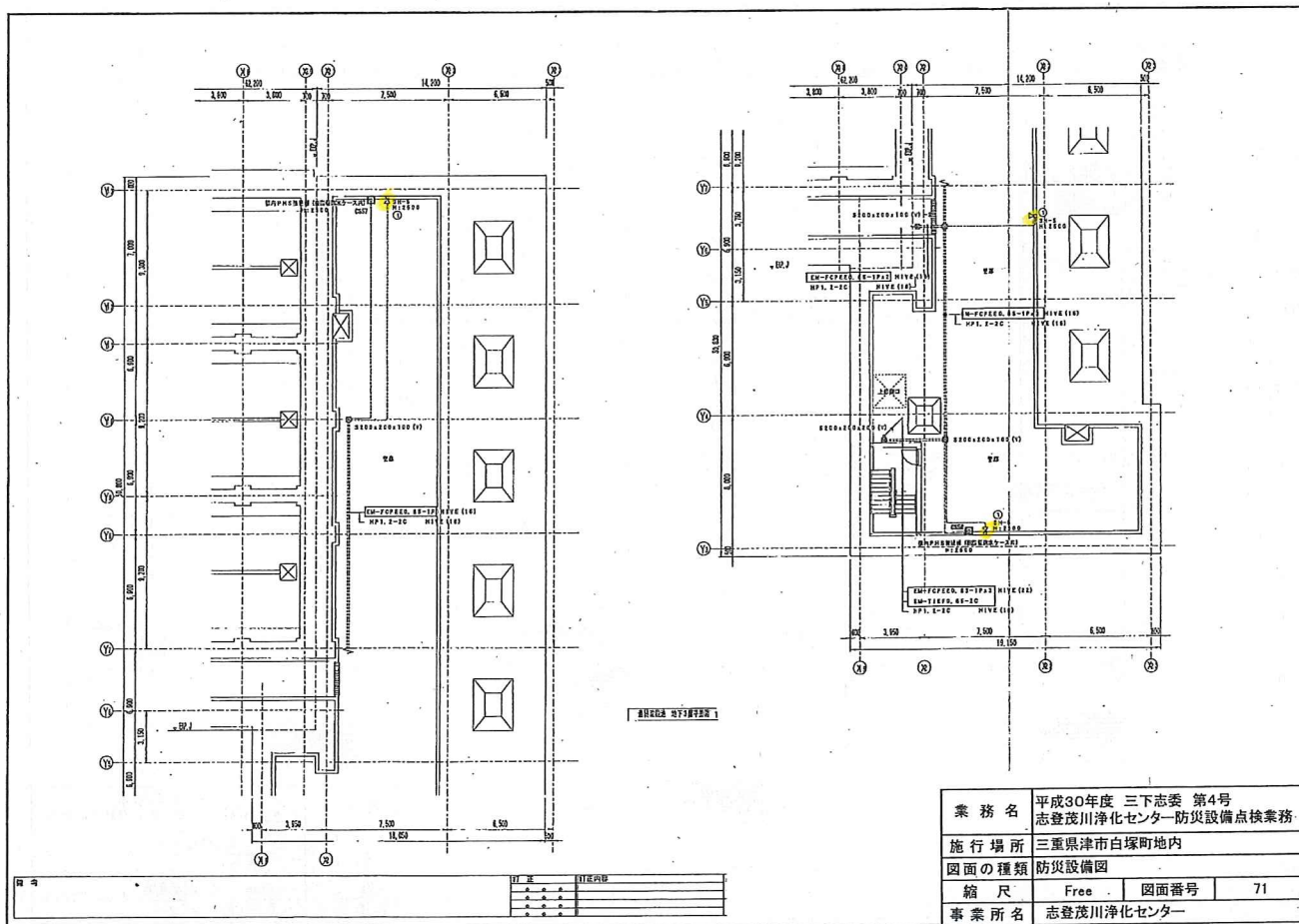
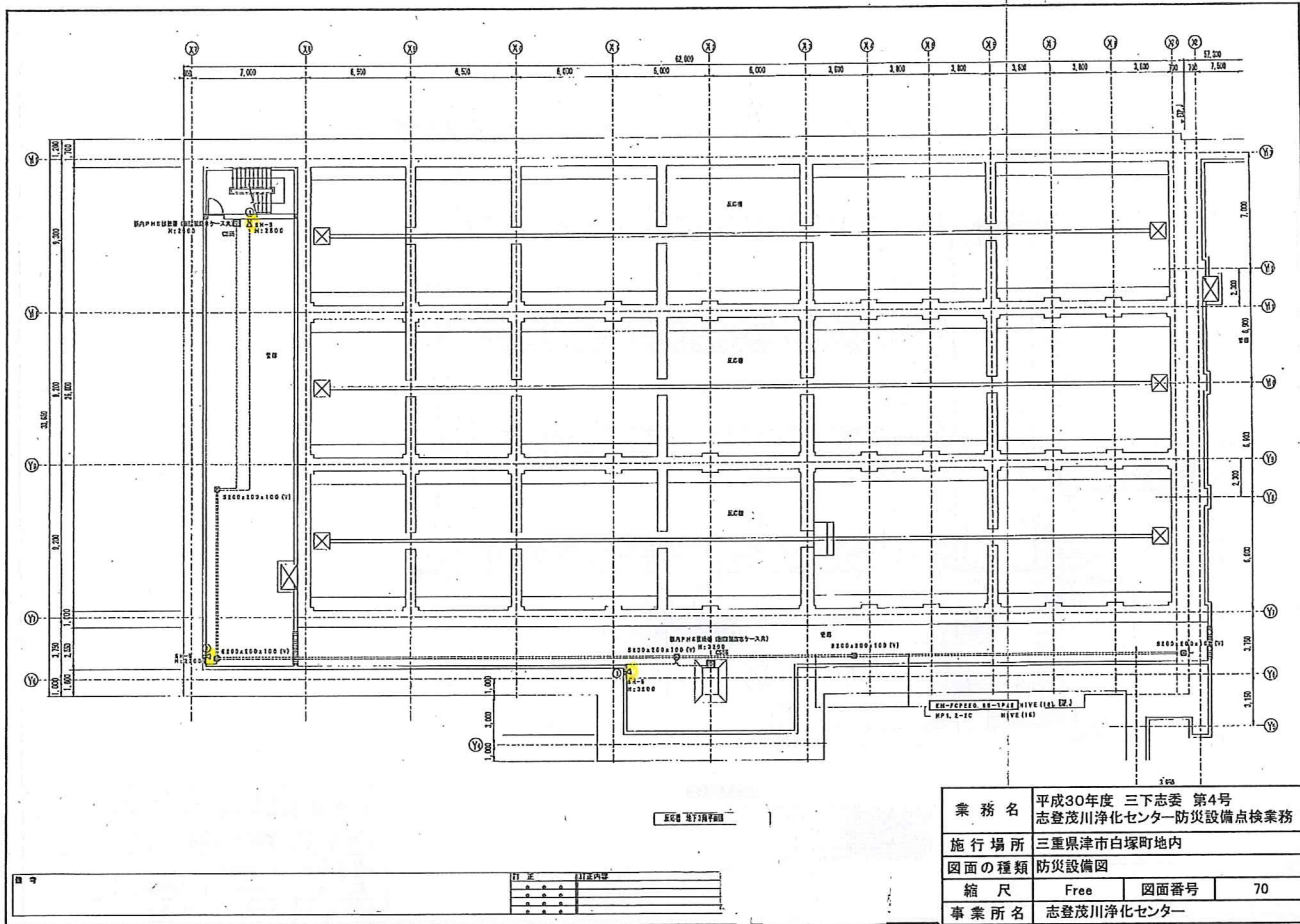

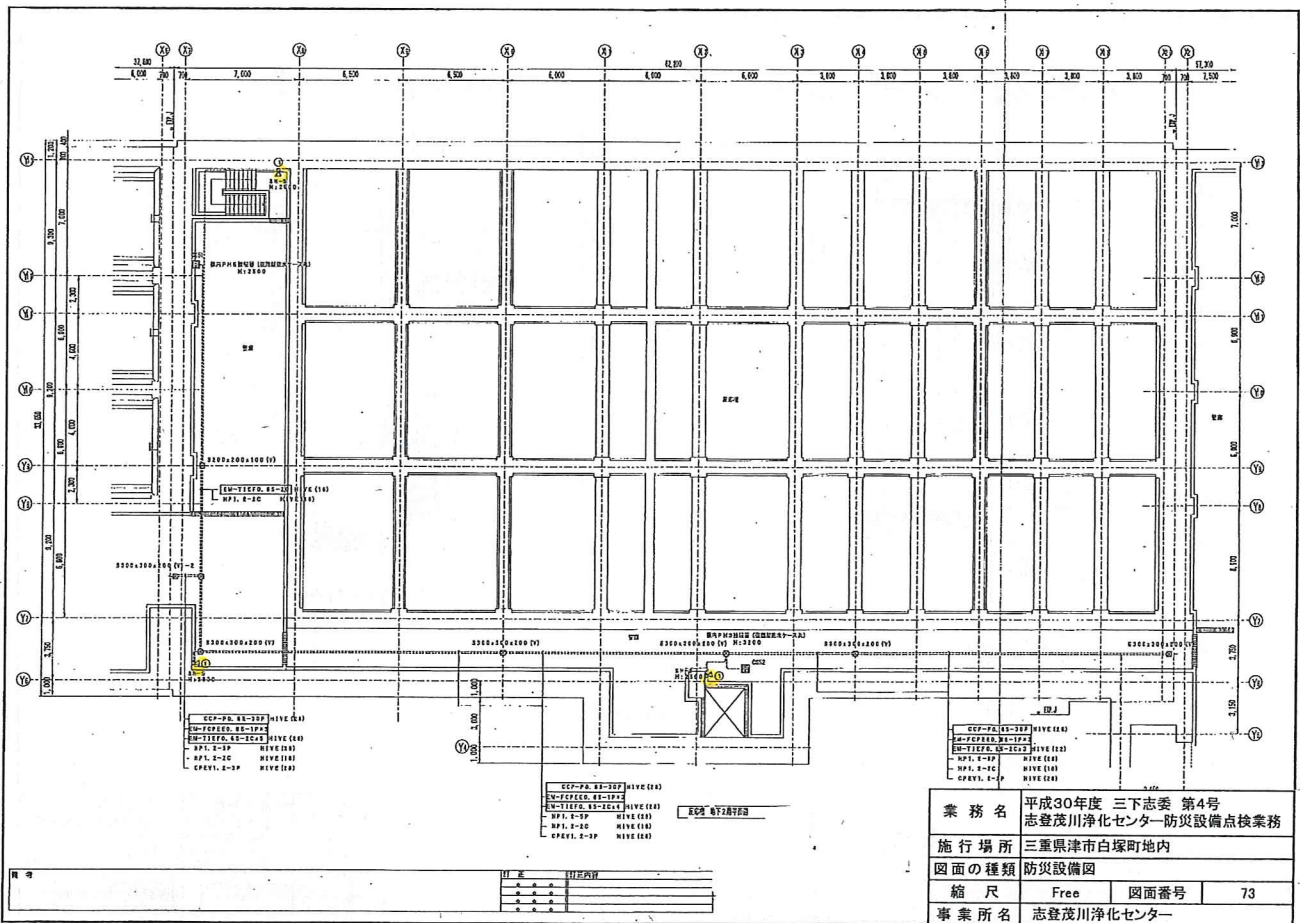
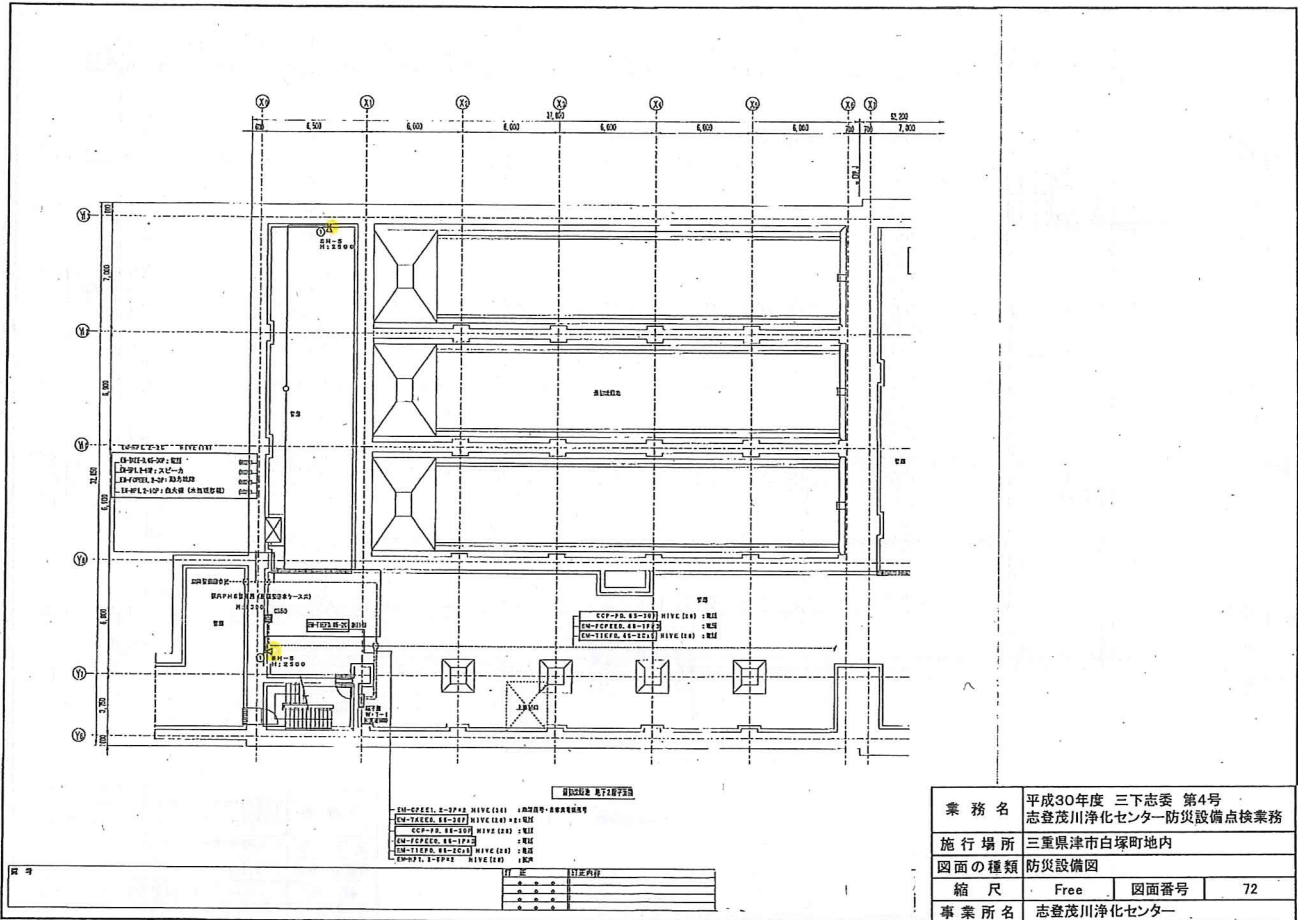



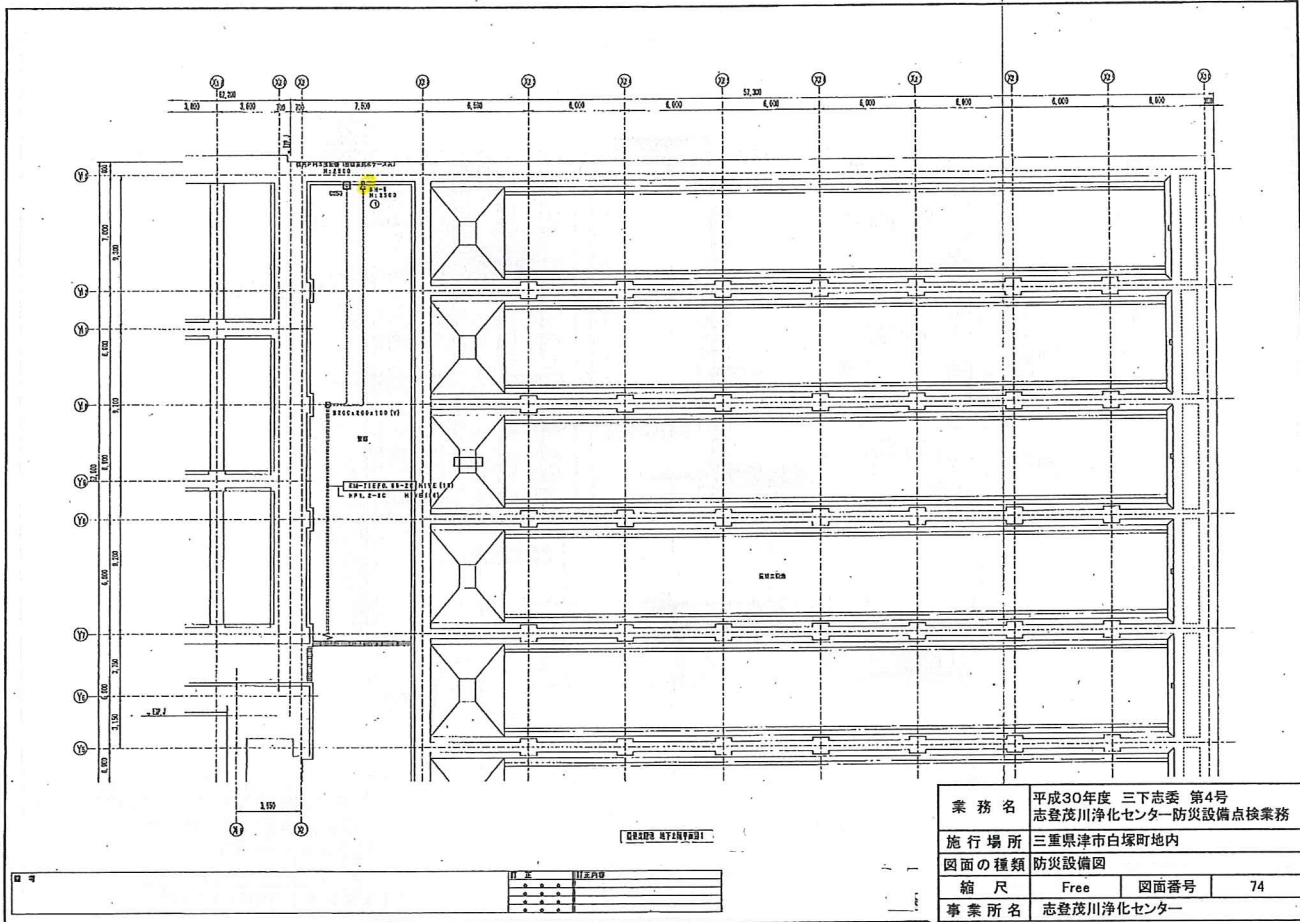

業務名	平成30年度 三下志委 第4号 志登茂川浄化センター防災設備点検業務		
施行場所	三重県津市白塚町地内		
図面の種類	防災設備図		
縮尺	Free	図面番号	74
事業所名	志登茂川浄化センター		

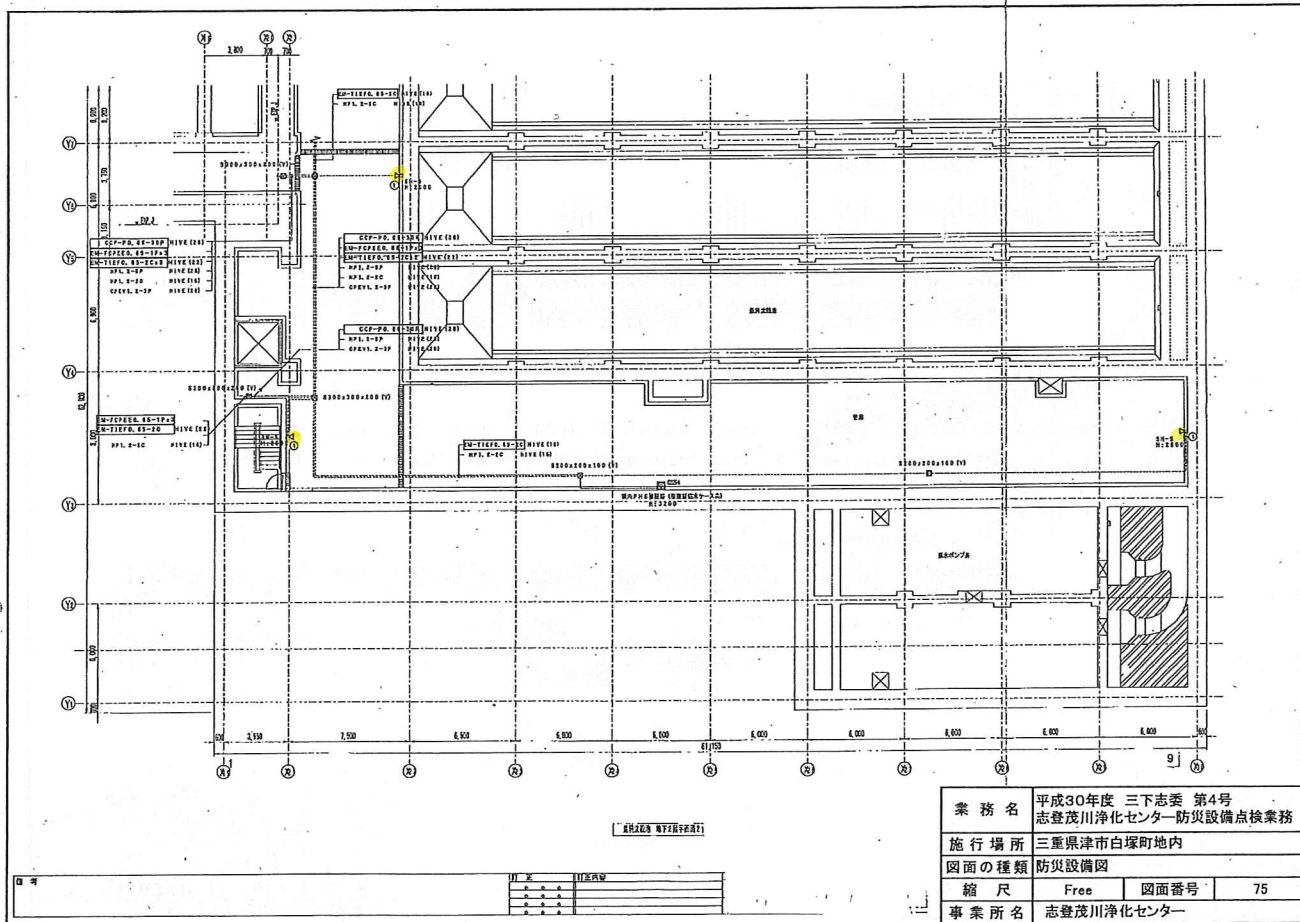

業務名	平成30年度 三下志委 第4号 志登茂川浄化センター防災設備点検業務		
施行場所	三重県津市白塚町地内		
図面の種類	防災設備図		
縮尺	Free	図面番号	75
事業所名	志登茂川浄化センター		

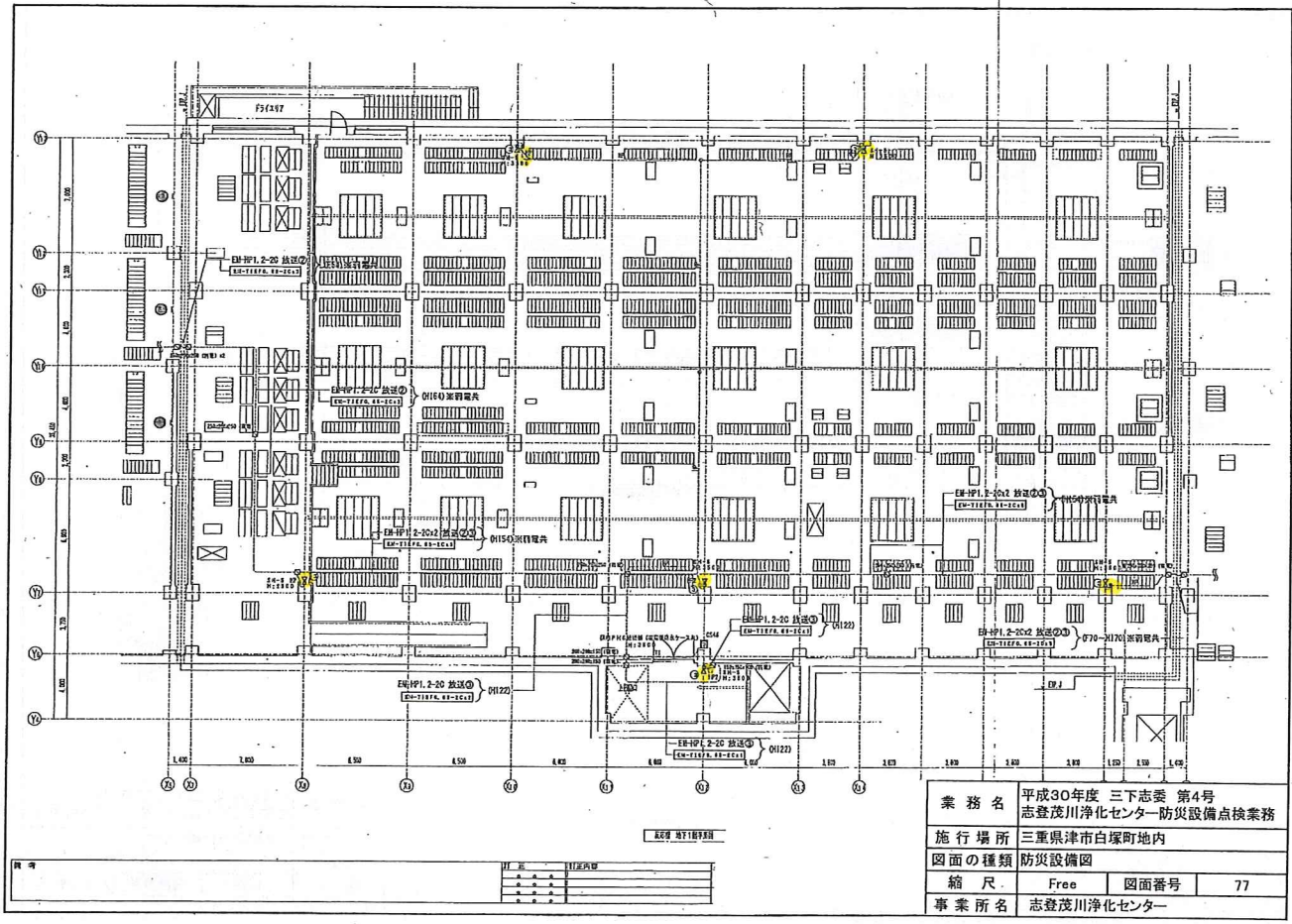
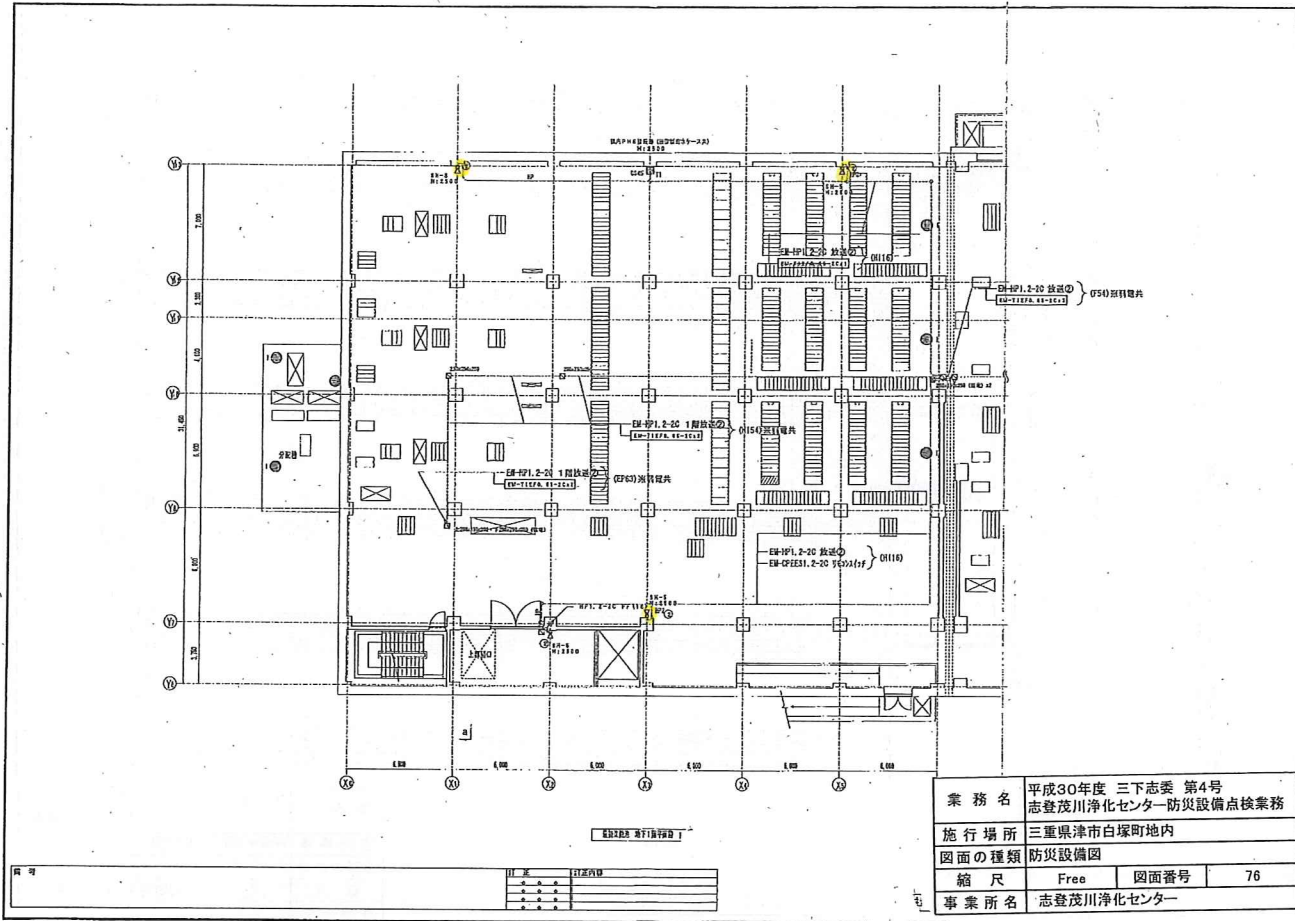



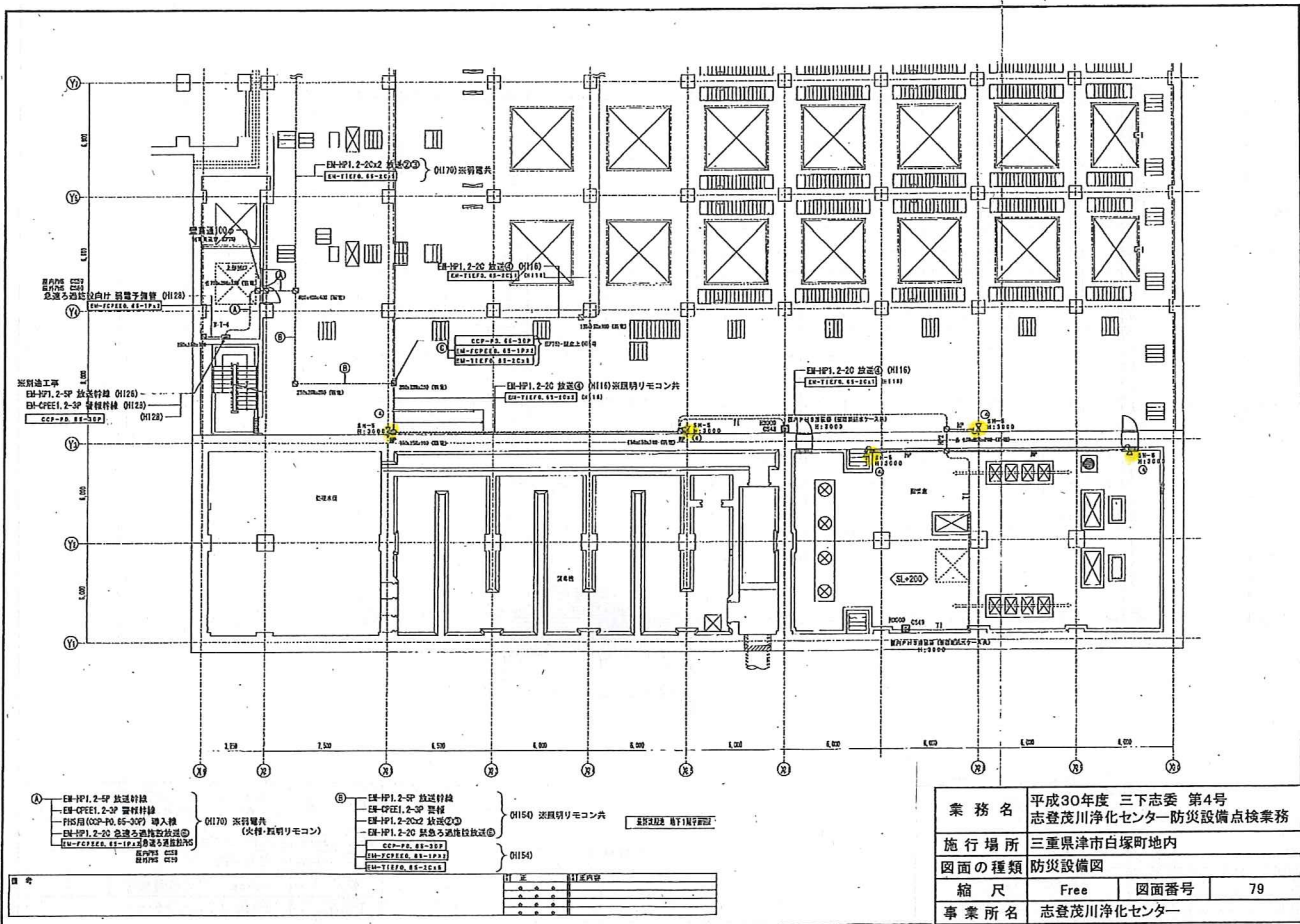
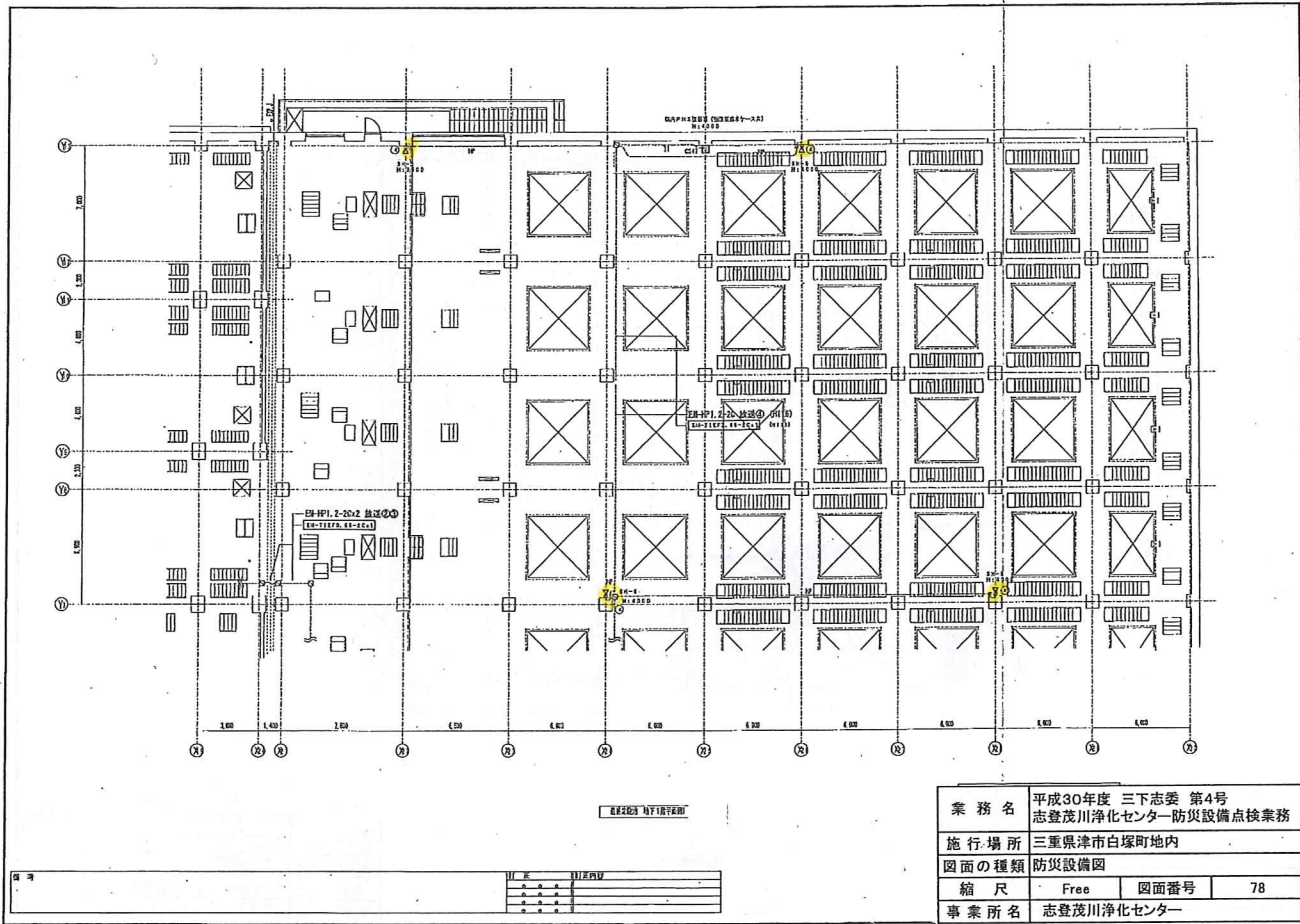

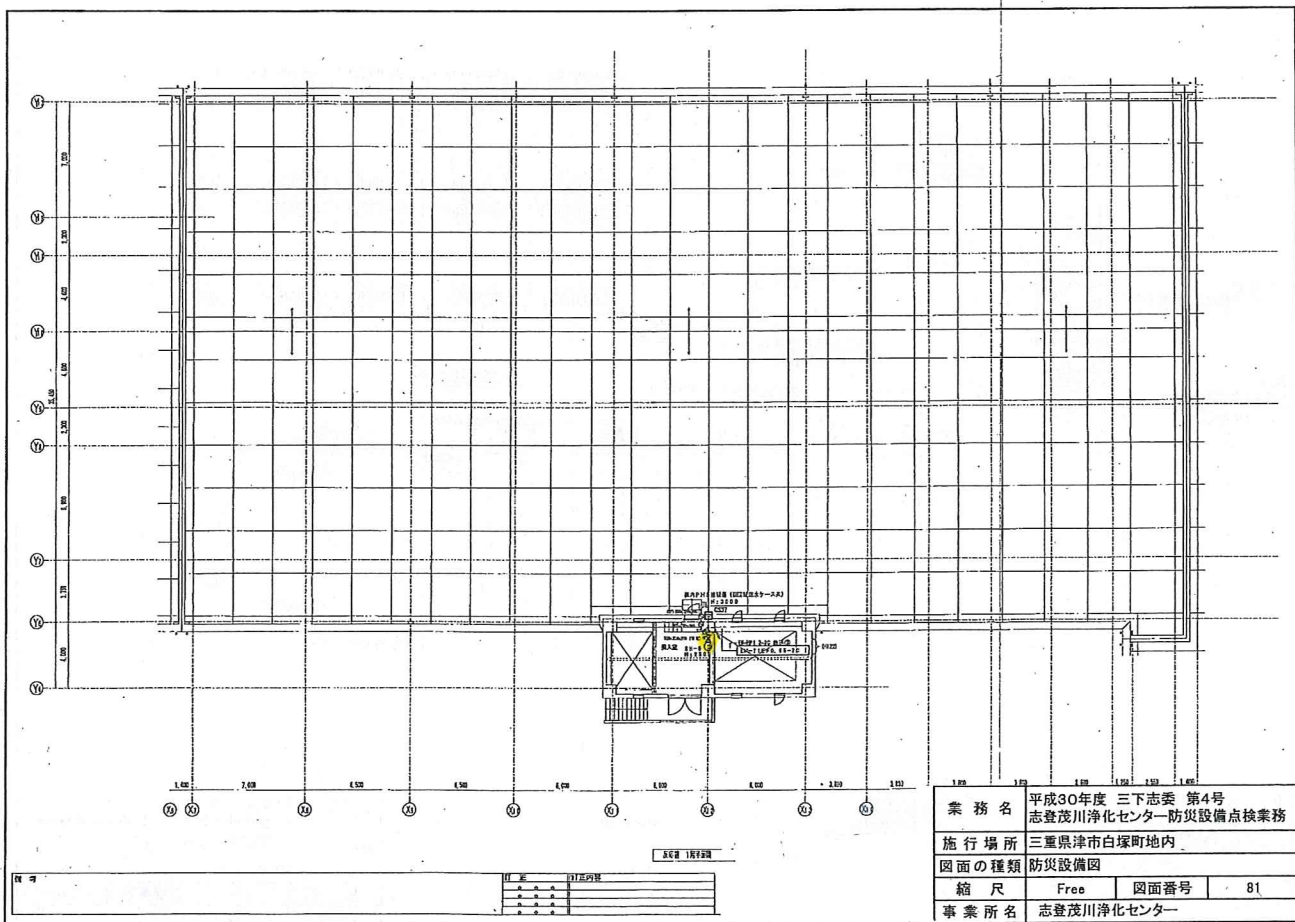
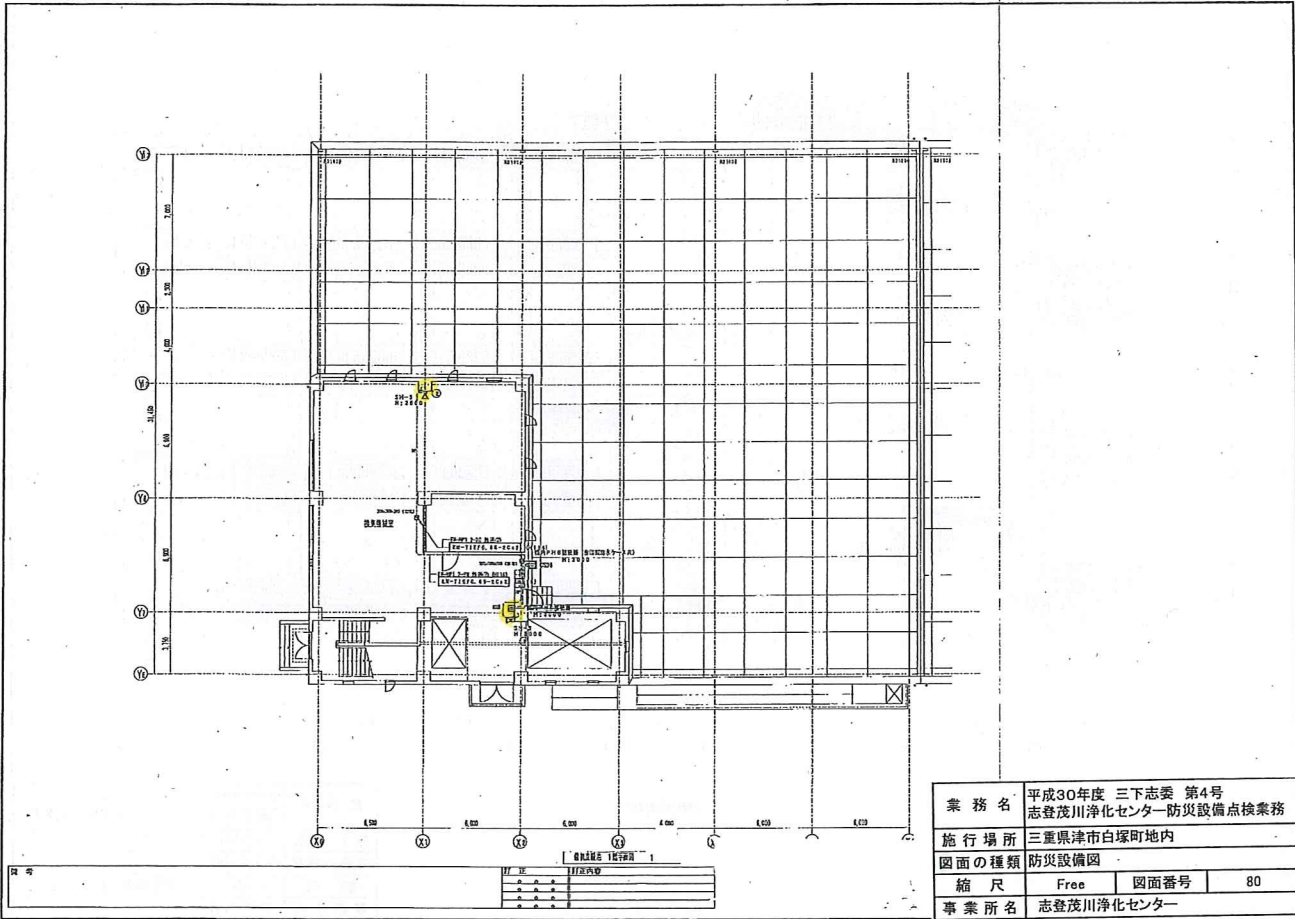



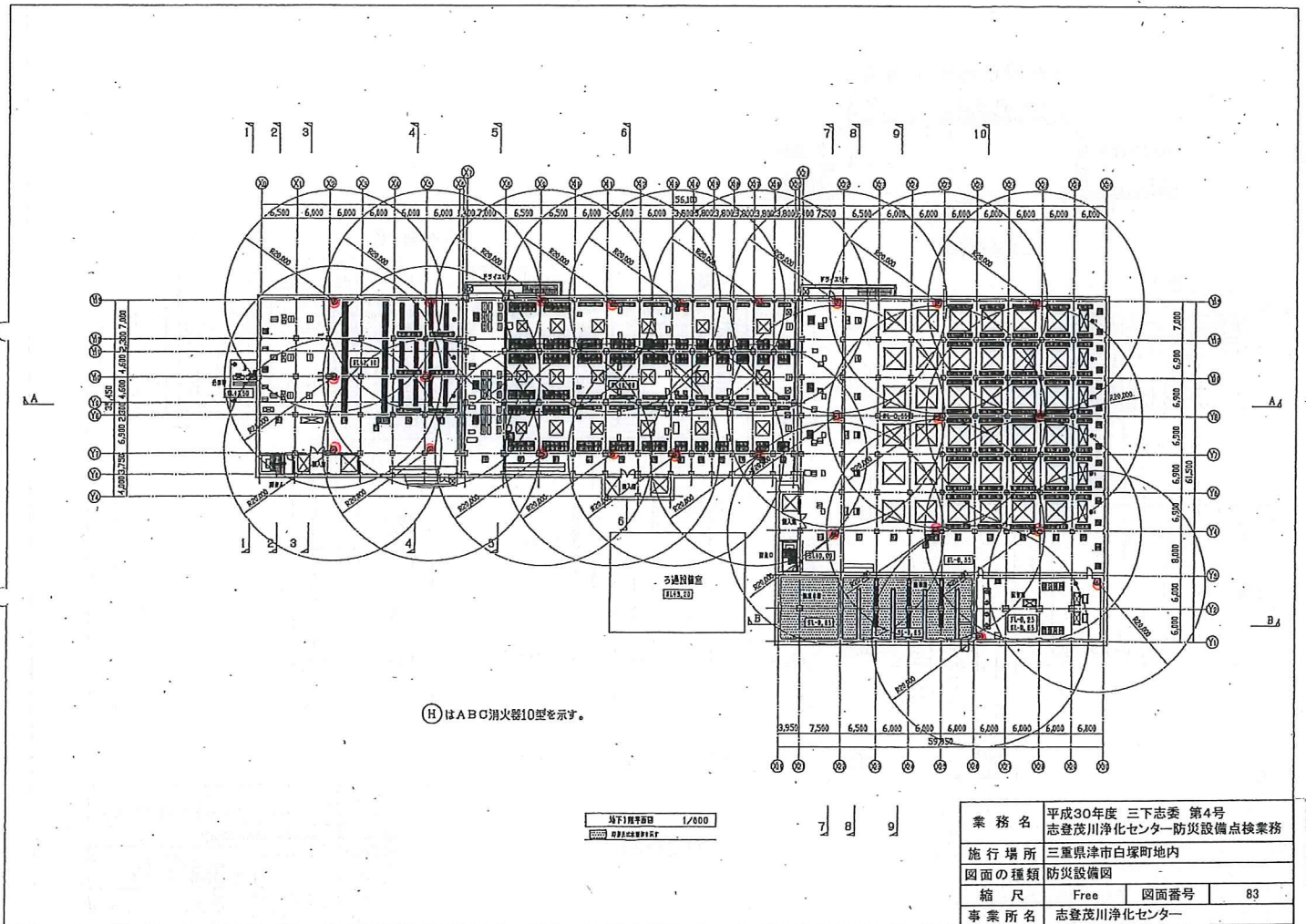
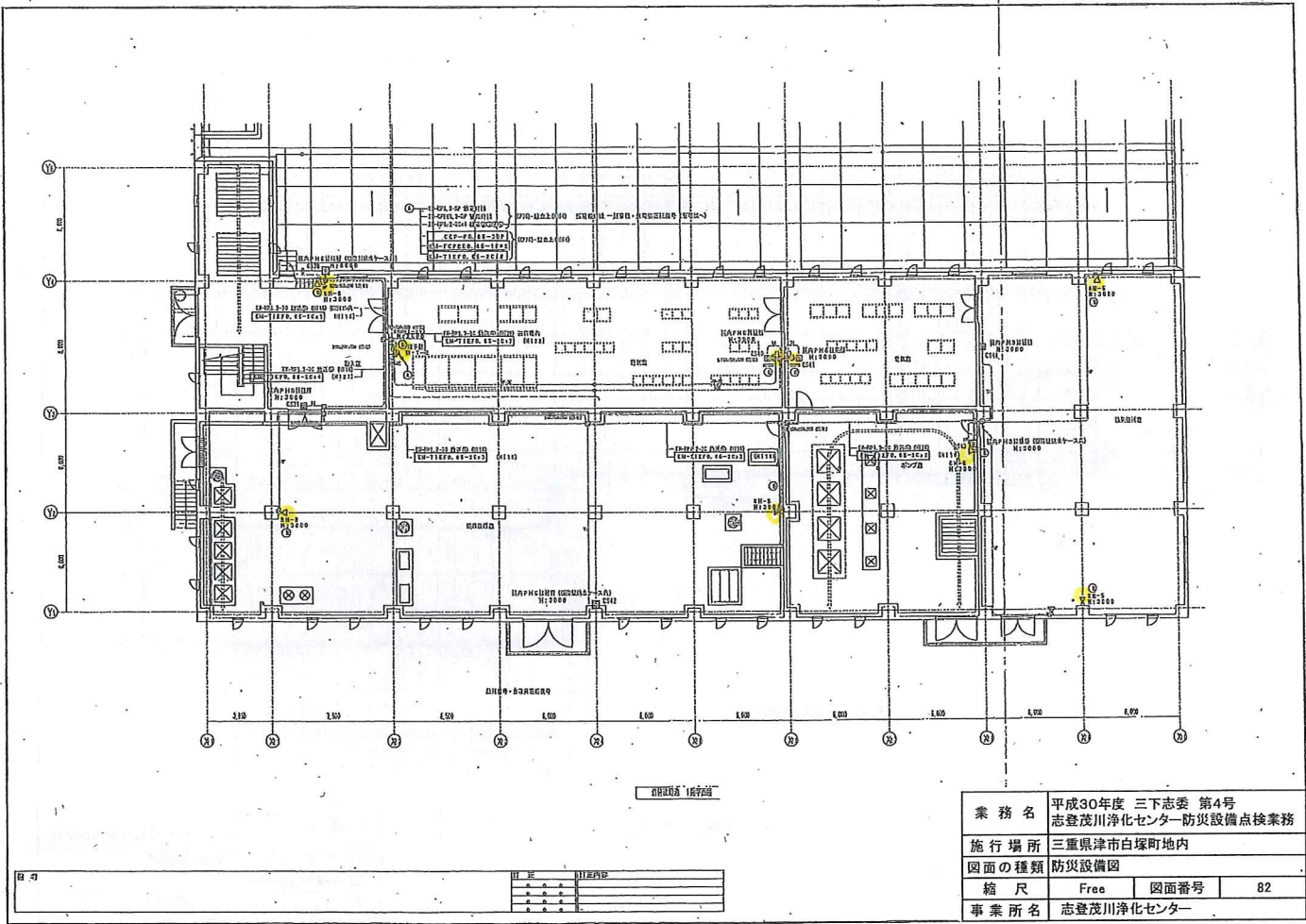

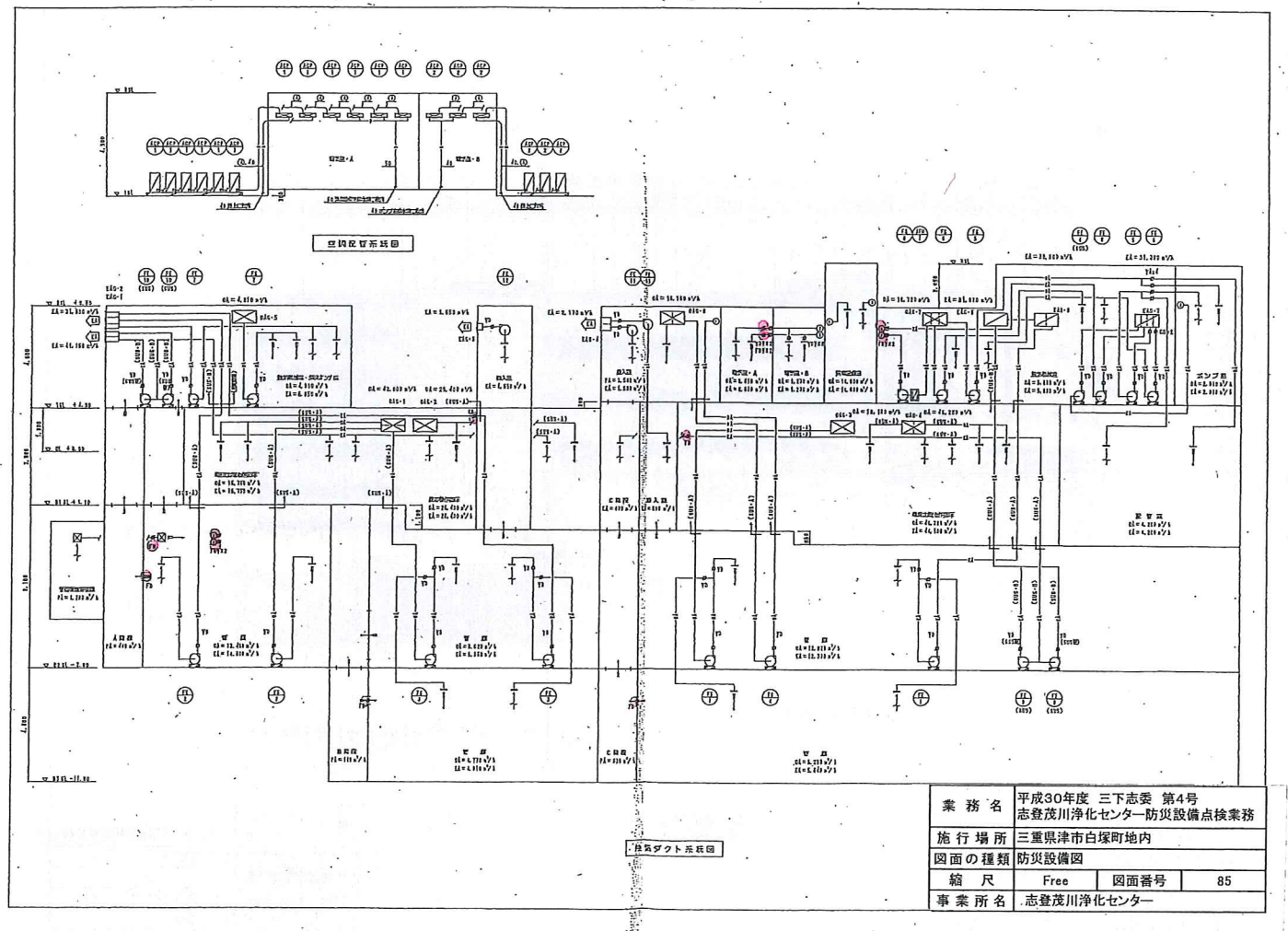
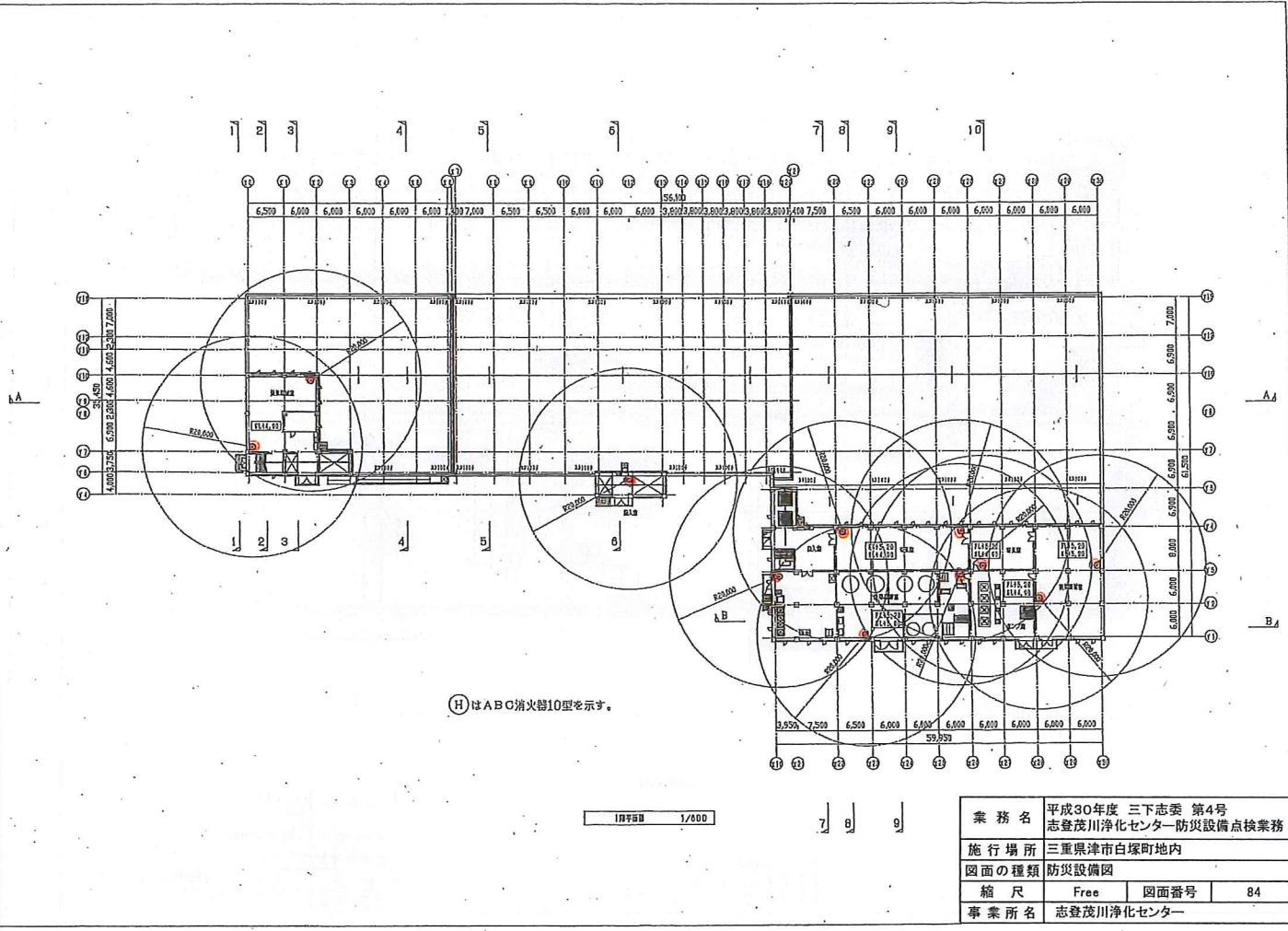





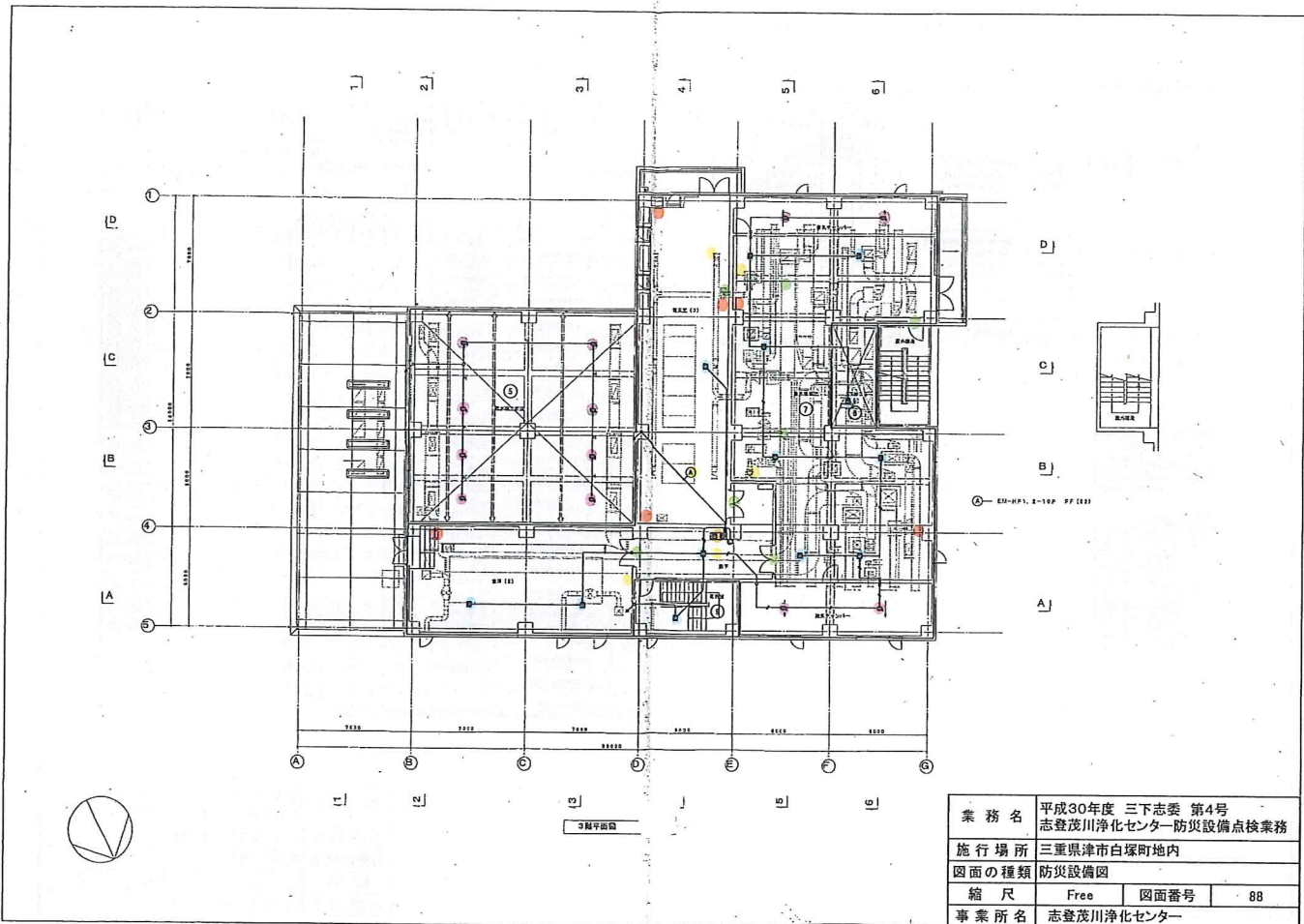

業務名	平成30年度 三下志委 第4号 志登茂川浄化センター-防災設備点検業務		
施行場所	三重県津市白塚町地内		
図面の種類	防災設備図		
縮尺	Free	図面番号	88
事業所名	志登茂川浄化センター		

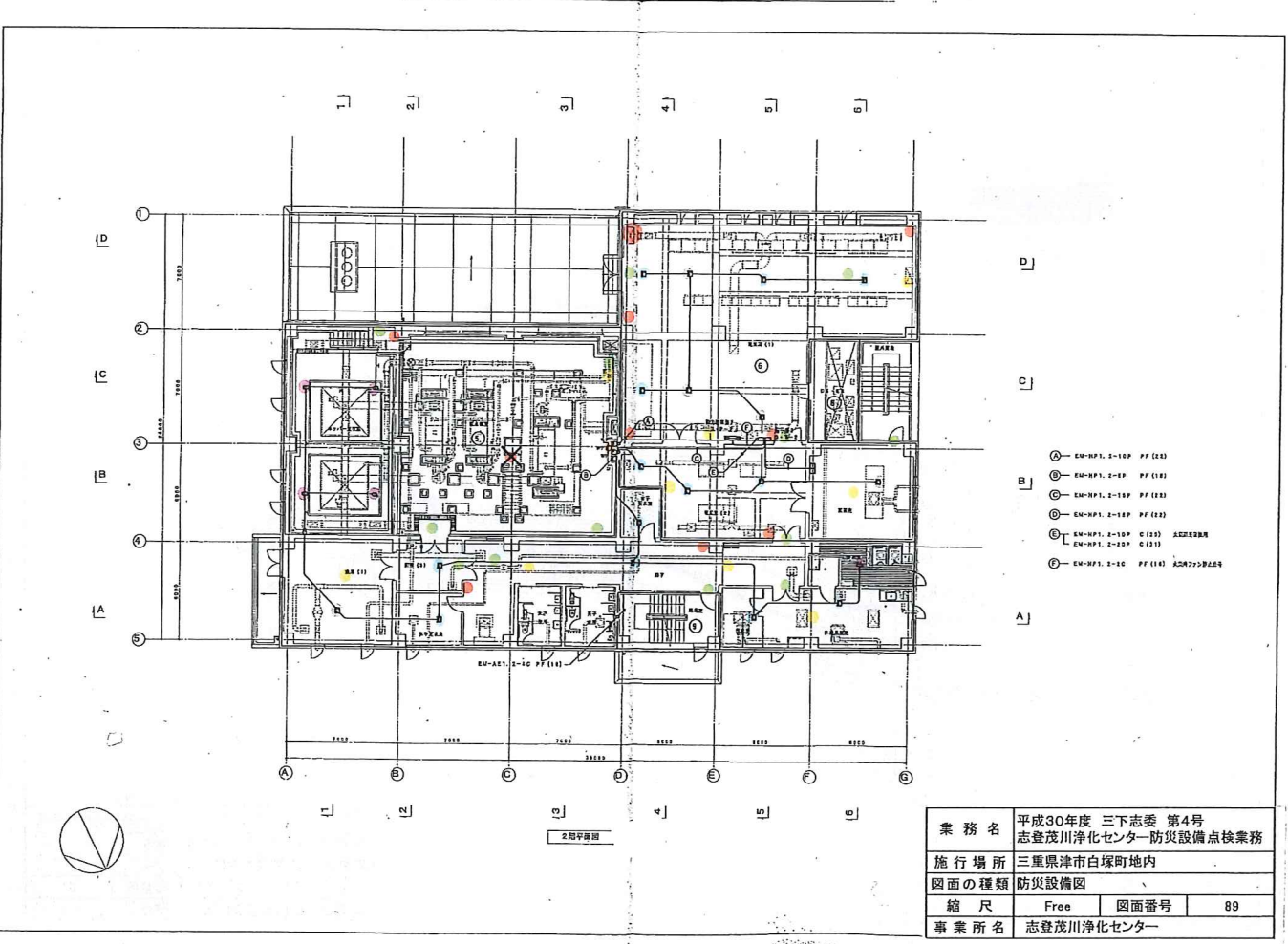

業務名	平成30年度 三下志委 第4号 志登茂川浄化センター-防災設備点検業務		
施行場所	三重県津市白塚町地内		
図面の種類	防災設備図		
縮尺	Free	図面番号	89
事業所名	志登茂川浄化センター		



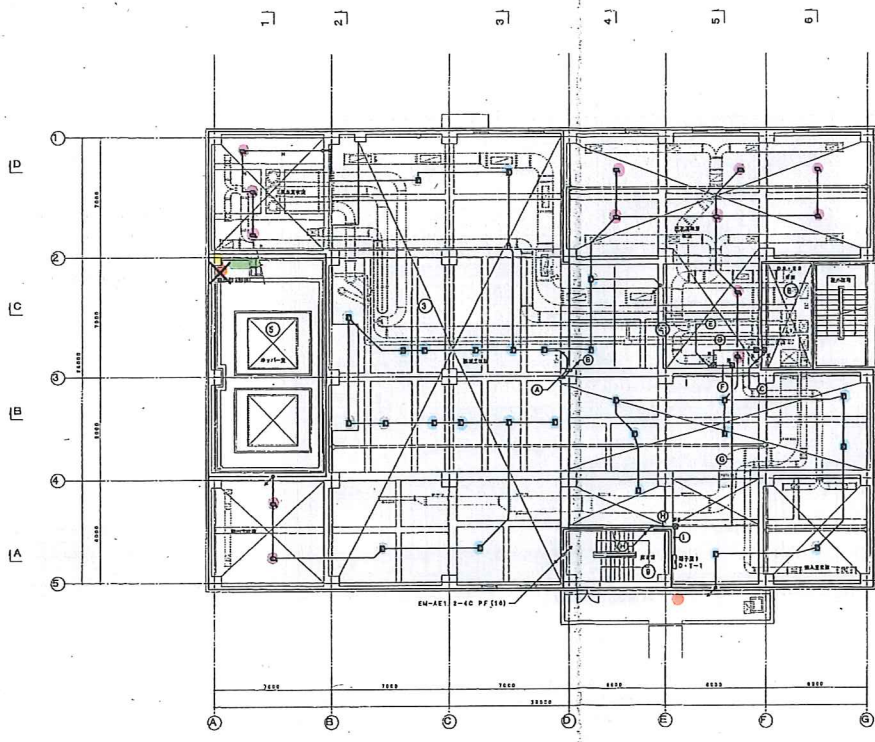

- ① EM-AC1. 2-1C42 PF (10)
- ② EM-HP1. 2-1P PF (10)
- ③ EM-HP1. 2-1P C (10) 床下/天井
- ④ EM-HP1. 2-1P NIVE (10) 床下/天井
- ⑤ EM-HP1. 2-1P C (10) 天井
- ⑥ EM-HP1. 2-1P NIVE (10) 床下/天井
- ⑦ EM-HP1. 2-1P C (10) 天井
- ⑧ EM-HP1. 2-1P C (10) 天井
- ⑨ EM-HP1. 2-1P C (10) 天井
- ⑩ EM-HP1. 2-1P C (10) 天井
- ⑪ EM-HP1. 2-1P C (10) 天井
- ⑫ EM-HP1. 2-1P C (10) 天井
- ⑬ EM-HP1. 2-1P C (10) 天井
- ⑭ EM-HP1. 2-1P C (10) 天井
- ⑮ EM-HP1. 2-1P C (10) 天井
- ⑯ EM-HP1. 2-1P C (10) 天井
- ⑰ EM-HP1. 2-1P C (10) 天井
- ⑱ EM-HP1. 2-1P C (10) 天井
- ⑲ EM-HP1. 2-1P C (10) 天井
- ⑳ EM-HP1. 2-1P C (10) 天井
- ㉑ EM-HP1. 2-1P C (10) 天井
- ㉒ EM-HP1. 2-1P C (10) 天井
- ㉓ EM-HP1. 2-1P C (10) 天井
- ㉔ EM-HP1. 2-1P C (10) 天井
- ㉕ EM-HP1. 2-1P C (10) 天井
- ㉖ EM-HP1. 2-1P C (10) 天井
- ㉗ EM-HP1. 2-1P C (10) 天井
- ㉘ EM-HP1. 2-1P C (10) 天井
- ㉙ EM-HP1. 2-1P C (10) 天井
- ㉚ EM-HP1. 2-1P C (10) 天井
- ㉛ EM-HP1. 2-1P C (10) 天井
- ㉜ EM-HP1. 2-1P C (10) 天井
- ㉝ EM-HP1. 2-1P C (10) 天井
- ㉞ EM-HP1. 2-1P C (10) 天井
- ㉟ EM-HP1. 2-1P C (10) 天井
- ㊱ EM-HP1. 2-1P C (10) 天井
- ㊲ EM-HP1. 2-1P C (10) 天井
- ㊳ EM-HP1. 2-1P C (10) 天井
- ㊴ EM-HP1. 2-1P C (10) 天井
- ㊵ EM-HP1. 2-1P C (10) 天井
- ㊶ EM-HP1. 2-1P C (10) 天井
- ㊷ EM-HP1. 2-1P C (10) 天井
- ㊸ EM-HP1. 2-1P C (10) 天井
- ㊹ EM-HP1. 2-1P C (10) 天井
- ㊺ EM-HP1. 2-1P C (10) 天井
- ㊻ EM-HP1. 2-1P C (10) 天井
- ㊼ EM-HP1. 2-1P C (10) 天井
- ㊽ EM-HP1. 2-1P C (10) 天井
- ㊾ EM-HP1. 2-1P C (10) 天井
- ㊿ EM-HP1. 2-1P C (10) 天井

業務名	平成30年度 三下志委 第4号 志登茂川浄化センター防災設備点検業務		
施行場所	三重県津市白塚町地内		
図面の種類	防災設備図		
縮尺	Free	図面番号	90
事業所名	志登茂川浄化センター		

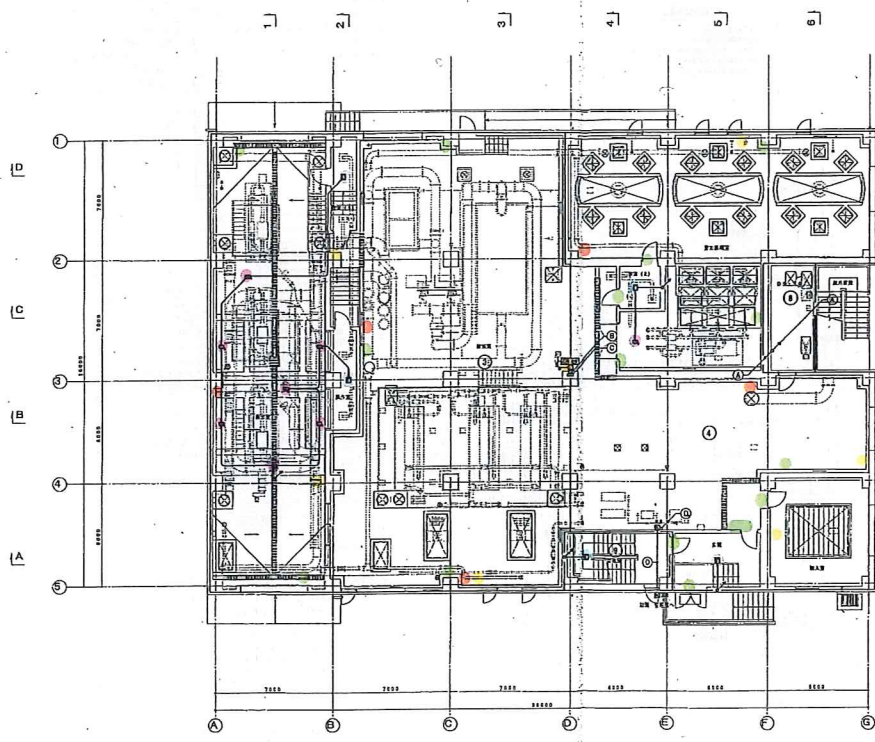

- ① EM-HP1. 2-1P C (10) 床下/天井
- ② EM-HP1. 2-1P PF (10)
- ③ EM-AC1. 2-1C42 PF (10)
- ④ EM-HP1. 2-1P PF (10)
- ⑤ EM-HP1. 2-1P C (10) 天井
- ⑥ EM-HP1. 2-1P C (10) 天井
- ⑦ EM-HP1. 2-1P C (10) 天井
- ⑧ EM-HP1. 2-1P C (10) 天井
- ⑨ EM-HP1. 2-1P C (10) 天井
- ⑩ EM-HP1. 2-1P C (10) 天井
- ⑪ EM-HP1. 2-1P C (10) 天井
- ⑫ EM-HP1. 2-1P C (10) 天井
- ⑬ EM-HP1. 2-1P C (10) 天井
- ⑭ EM-HP1. 2-1P C (10) 天井
- ⑮ EM-HP1. 2-1P C (10) 天井
- ⑯ EM-HP1. 2-1P C (10) 天井
- ⑰ EM-HP1. 2-1P C (10) 天井
- ⑱ EM-HP1. 2-1P C (10) 天井
- ⑲ EM-HP1. 2-1P C (10) 天井
- ⑳ EM-HP1. 2-1P C (10) 天井
- ㉑ EM-HP1. 2-1P C (10) 天井
- ㉒ EM-HP1. 2-1P C (10) 天井
- ㉓ EM-HP1. 2-1P C (10) 天井
- ㉔ EM-HP1. 2-1P C (10) 天井
- ㉕ EM-HP1. 2-1P C (10) 天井
- ㉖ EM-HP1. 2-1P C (10) 天井
- ㉗ EM-HP1. 2-1P C (10) 天井
- ㉘ EM-HP1. 2-1P C (10) 天井
- ㉙ EM-HP1. 2-1P C (10) 天井
- ㉚ EM-HP1. 2-1P C (10) 天井
- ㉛ EM-HP1. 2-1P C (10) 天井
- ㉜ EM-HP1. 2-1P C (10) 天井
- ㉝ EM-HP1. 2-1P C (10) 天井
- ㉞ EM-HP1. 2-1P C (10) 天井
- ㉟ EM-HP1. 2-1P C (10) 天井
- ㊱ EM-HP1. 2-1P C (10) 天井
- ㊲ EM-HP1. 2-1P C (10) 天井
- ㊳ EM-HP1. 2-1P C (10) 天井
- ㊴ EM-HP1. 2-1P C (10) 天井
- ㊵ EM-HP1. 2-1P C (10) 天井
- ㊶ EM-HP1. 2-1P C (10) 天井
- ㊷ EM-HP1. 2-1P C (10) 天井
- ㊸ EM-HP1. 2-1P C (10) 天井
- ㊹ EM-HP1. 2-1P C (10) 天井
- ㊺ EM-HP1. 2-1P C (10) 天井
- ㊻ EM-HP1. 2-1P C (10) 天井
- ㊼ EM-HP1. 2-1P C (10) 天井
- ㊽ EM-HP1. 2-1P C (10) 天井
- ㊾ EM-HP1. 2-1P C (10) 天井
- ㊿ EM-HP1. 2-1P C (10) 天井

業務名	平成30年度 三下志委 第4号 志登茂川浄化センター防災設備点検業務		
施行場所	三重県津市白塚町地内		
図面の種類	防災設備図		
縮尺	Free	図面番号	91
事業所名	志登茂川浄化センター		

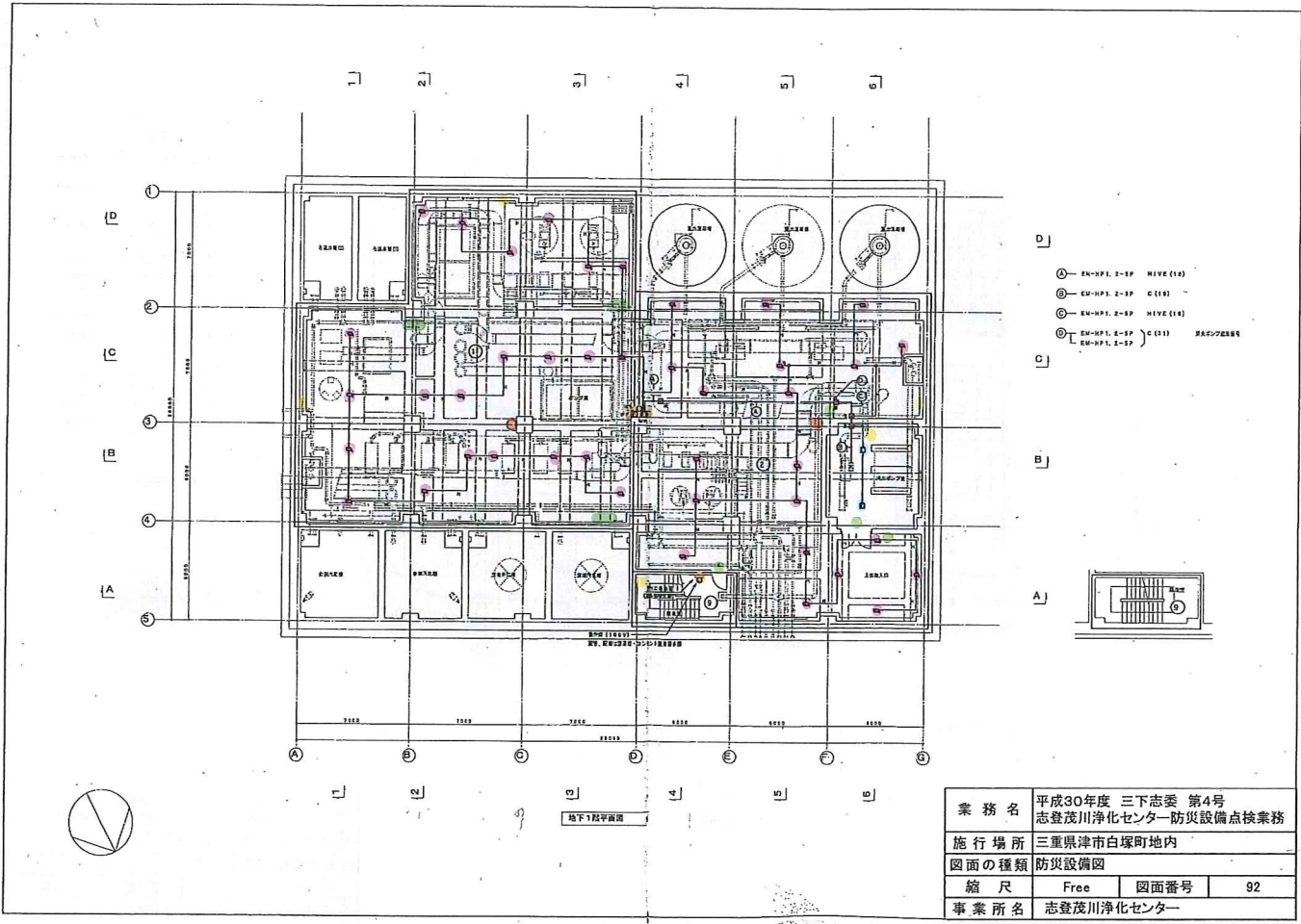

業務名	平成30年度 三下志委 第4号 志登茂川浄化センター-防災設備点検業務		
施行場所	三重県津市白塚町地内		
図面の種類	防災設備図		
縮尺	Free	図面番号	92
事業所名	志登茂川浄化センター		

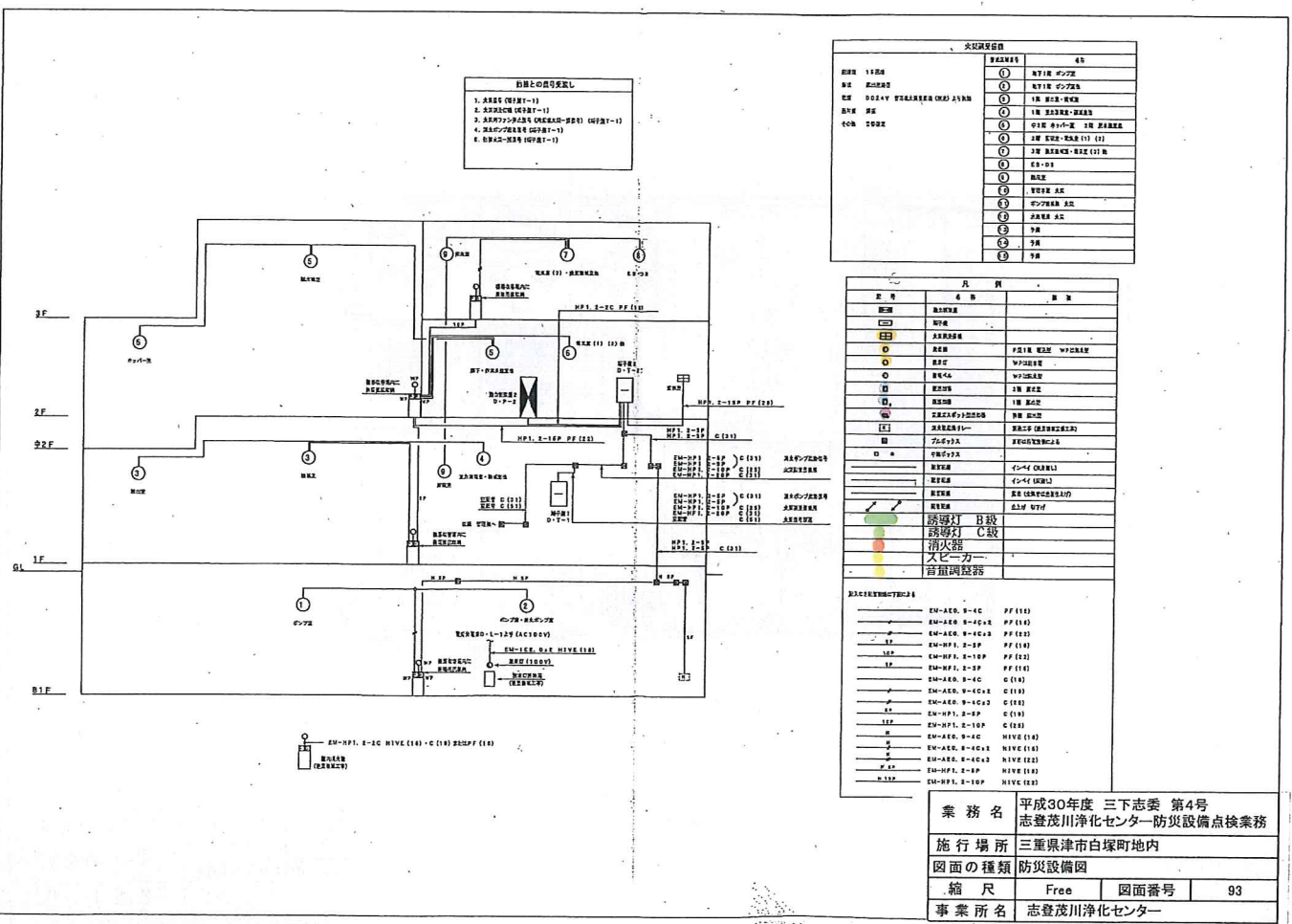

図面中の記号は、  
 1. 消火器 (単位-1)  
 2. 消火器 (単位-1)  
 3. 消火器 (単位-1) (単位-1)  
 4. 消火器 (単位-1)  
 5. 消火器 (単位-1)

記号	名称	単位
①	消火器	個
②	消火器	個
③	消火器	個
④	消火器	個
⑤	消火器	個
⑥	消火器	個
⑦	消火器	個
⑧	消火器	個
⑨	消火器	個
⑩	消火器	個
⑪	消火器	個
⑫	消火器	個
⑬	消火器	個
⑭	消火器	個
⑮	消火器	個
⑯	消火器	個
⑰	消火器	個
⑱	消火器	個
⑲	消火器	個
⑳	消火器	個

記号	名称	単位	場所
①	消火器	個	1F 事務室
②	消火器	個	1F 事務室
③	消火器	個	1F 事務室
④	消火器	個	1F 事務室
⑤	消火器	個	1F 事務室
⑥	消火器	個	1F 事務室
⑦	消火器	個	1F 事務室
⑧	消火器	個	1F 事務室
⑨	消火器	個	1F 事務室
⑩	消火器	個	1F 事務室
⑪	消火器	個	1F 事務室
⑫	消火器	個	1F 事務室
⑬	消火器	個	1F 事務室
⑭	消火器	個	1F 事務室
⑮	消火器	個	1F 事務室
⑯	消火器	個	1F 事務室
⑰	消火器	個	1F 事務室
⑱	消火器	個	1F 事務室
⑲	消火器	個	1F 事務室
⑳	消火器	個	1F 事務室

業務名	平成30年度 三下志委 第4号 志登茂川浄化センター-防災設備点検業務		
施行場所	三重県津市白塚町地内		
図面の種類	防災設備図		
縮尺	Free	図面番号	93
事業所名	志登茂川浄化センター		



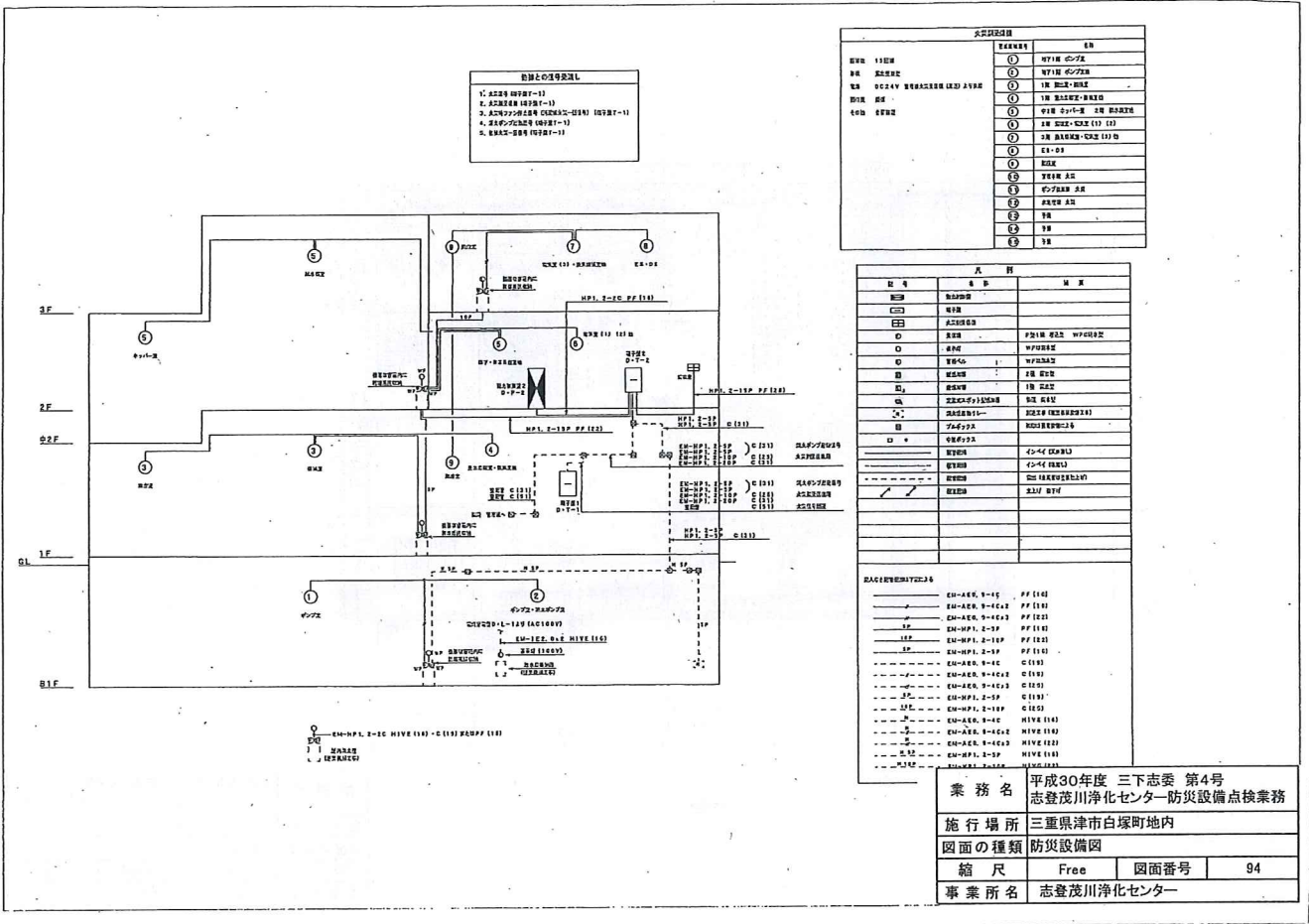

業務名	平成30年度 三下志委 第4号 志登茂川浄化センター防災設備点検業務		
施行場所	三重県津市白塚町地内		
図面の種類	防災設備図		
縮尺	Free	図面番号	94
事業所名	志登茂川浄化センター		

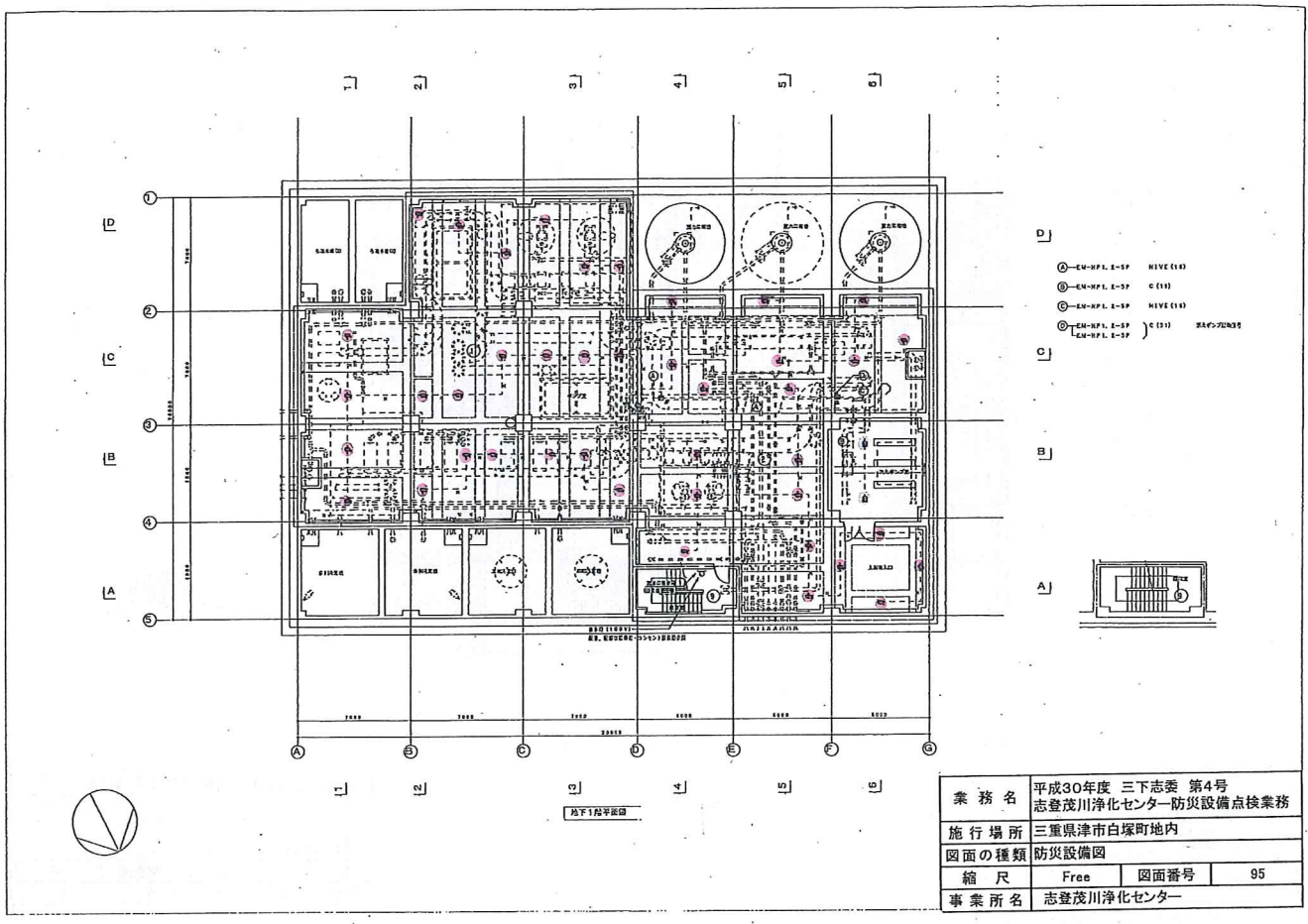

業務名	平成30年度 三下志委 第4号 志登茂川浄化センター防災設備点検業務		
施行場所	三重県津市白塚町地内		
図面の種類	防災設備図		
縮尺	Free	図面番号	95
事業所名	志登茂川浄化センター		

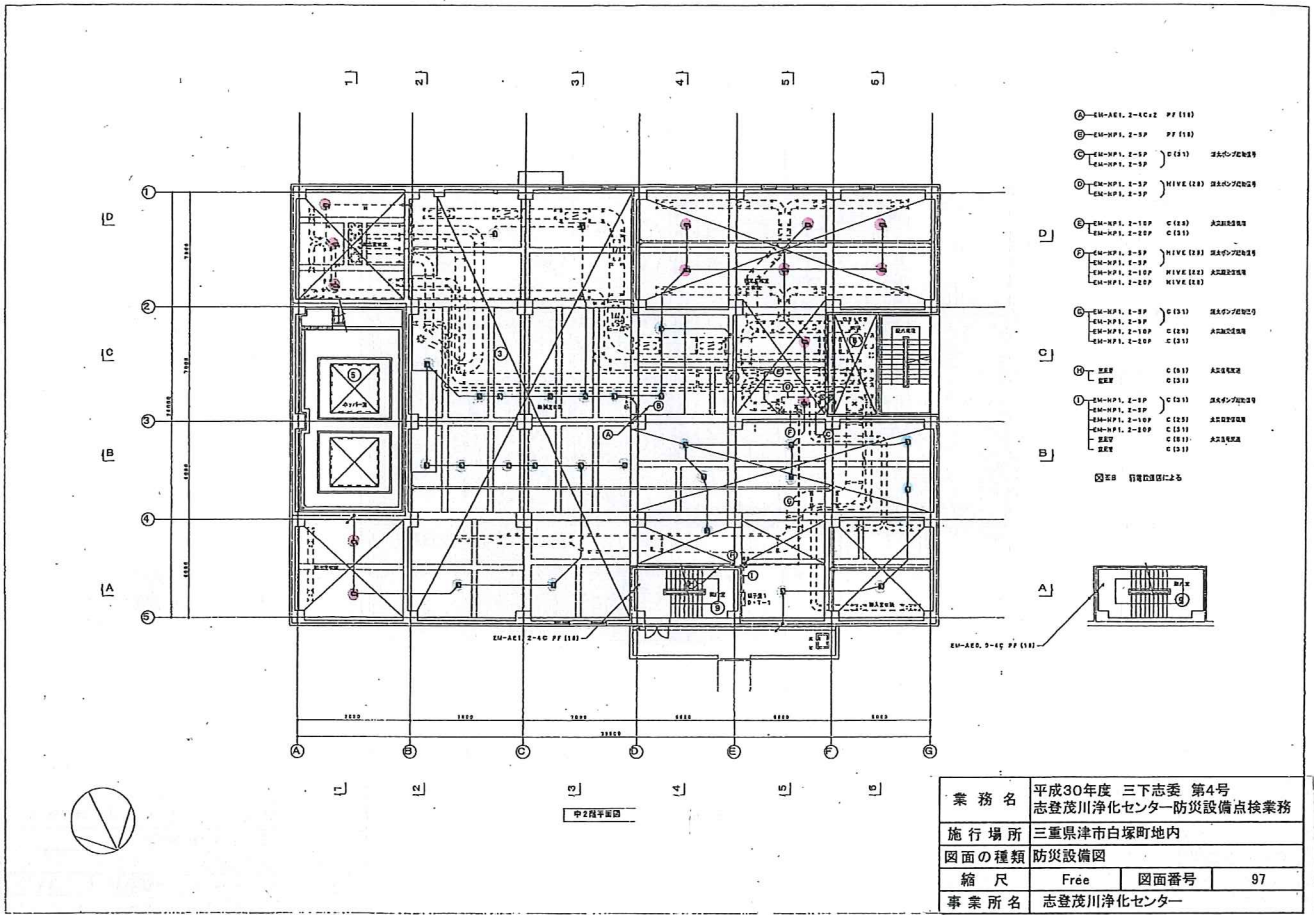
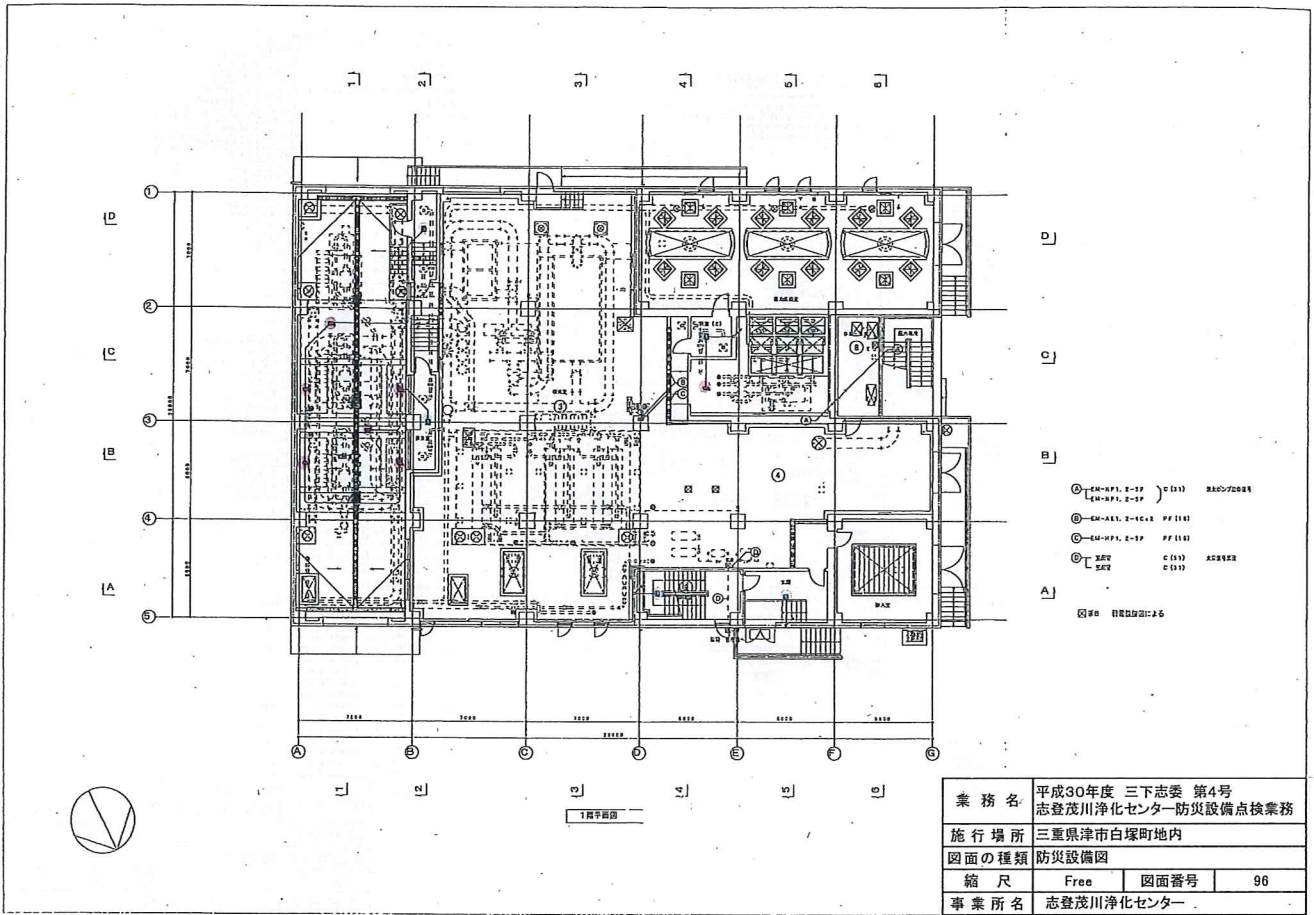



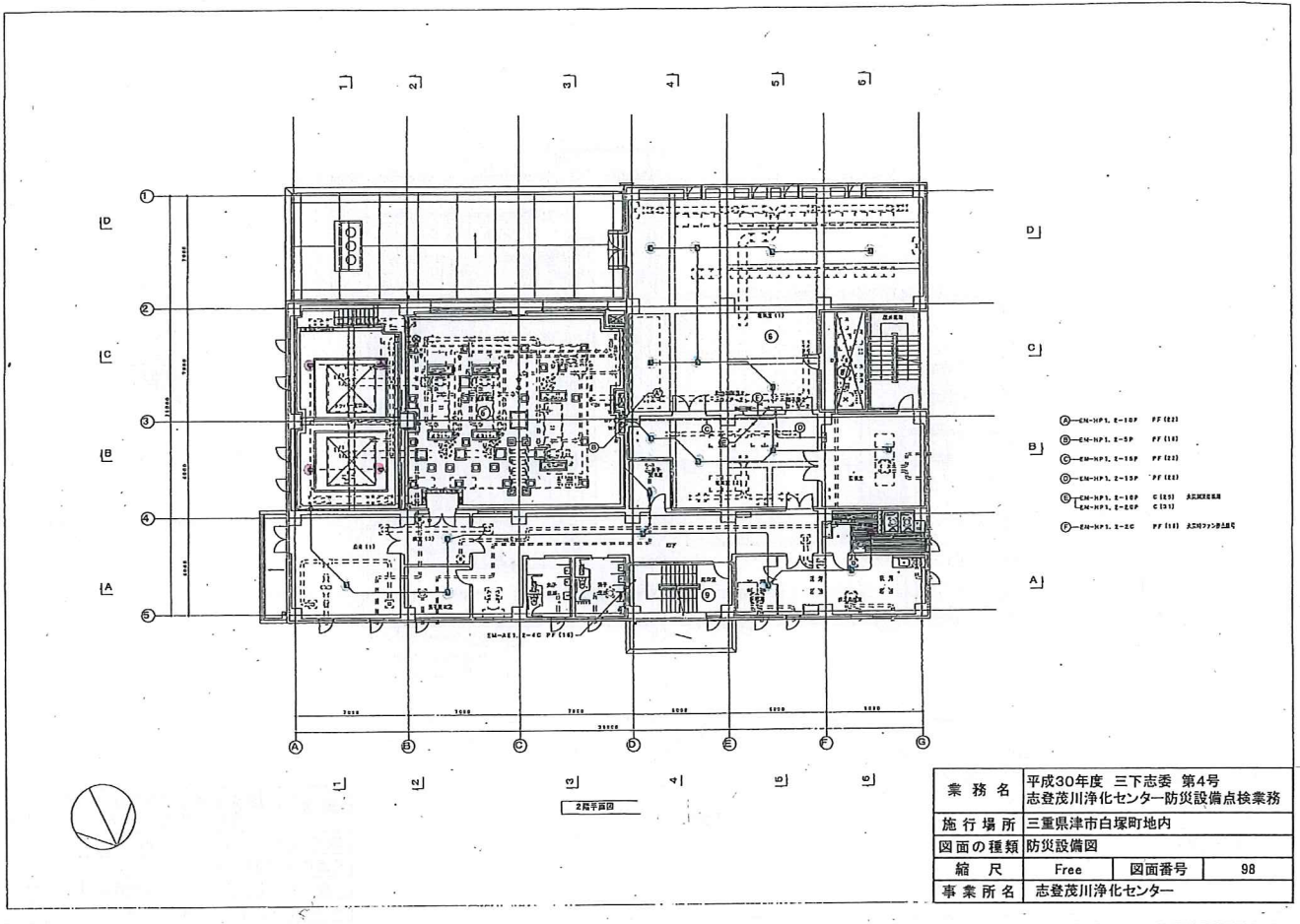

業務名	平成30年度 三下志委 第4号 志登茂川浄化センター防災設備点検業務		
施行場所	三重県津市白塚町地内		
図面の種類	防災設備図		
縮尺	Free	図面番号	98
事業所名	志登茂川浄化センター		

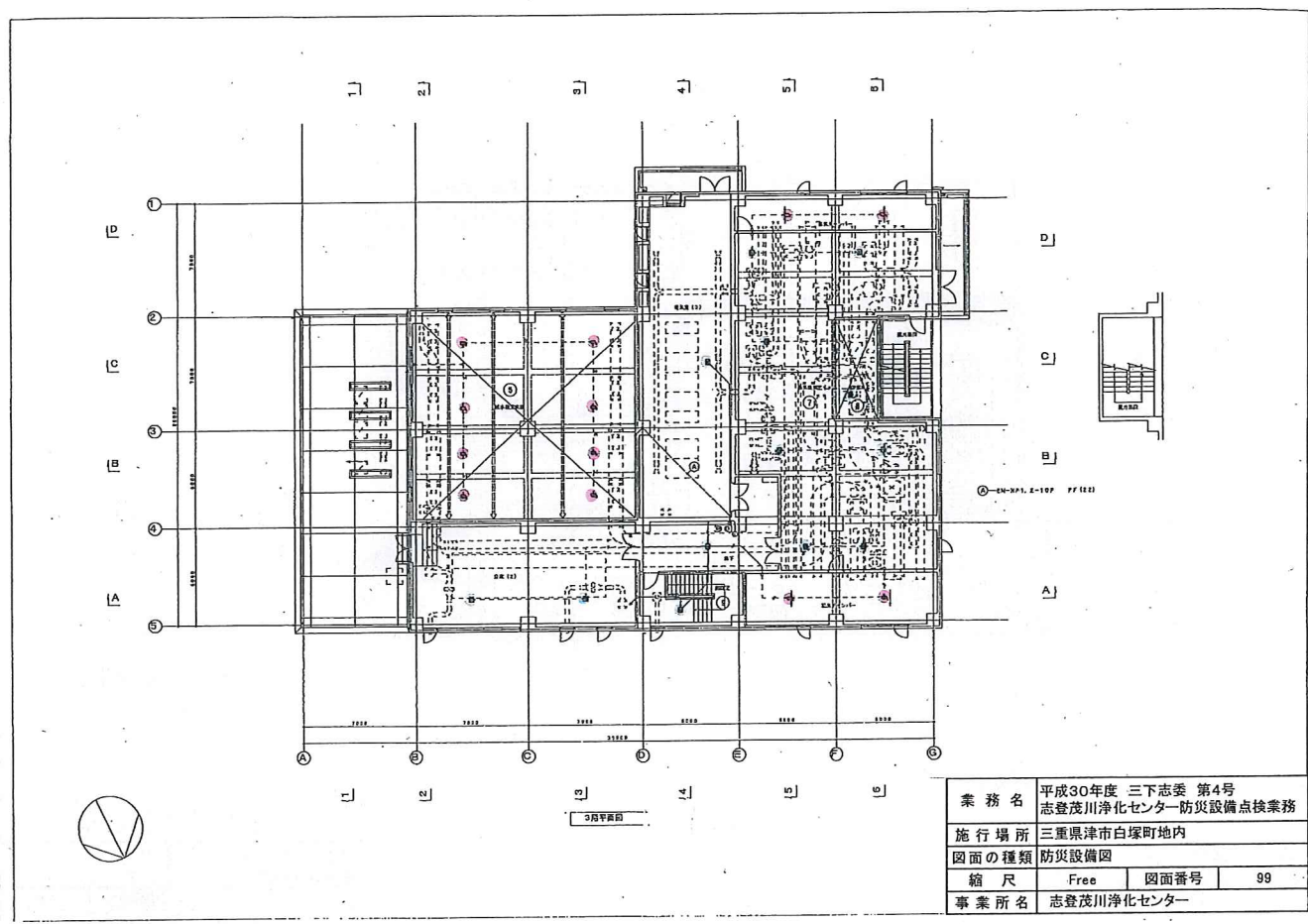

業務名	平成30年度 三下志委 第4号 志登茂川浄化センター防災設備点検業務		
施行場所	三重県津市白塚町地内		
図面の種類	防災設備図		
縮尺	Free	図面番号	99
事業所名	志登茂川浄化センター		

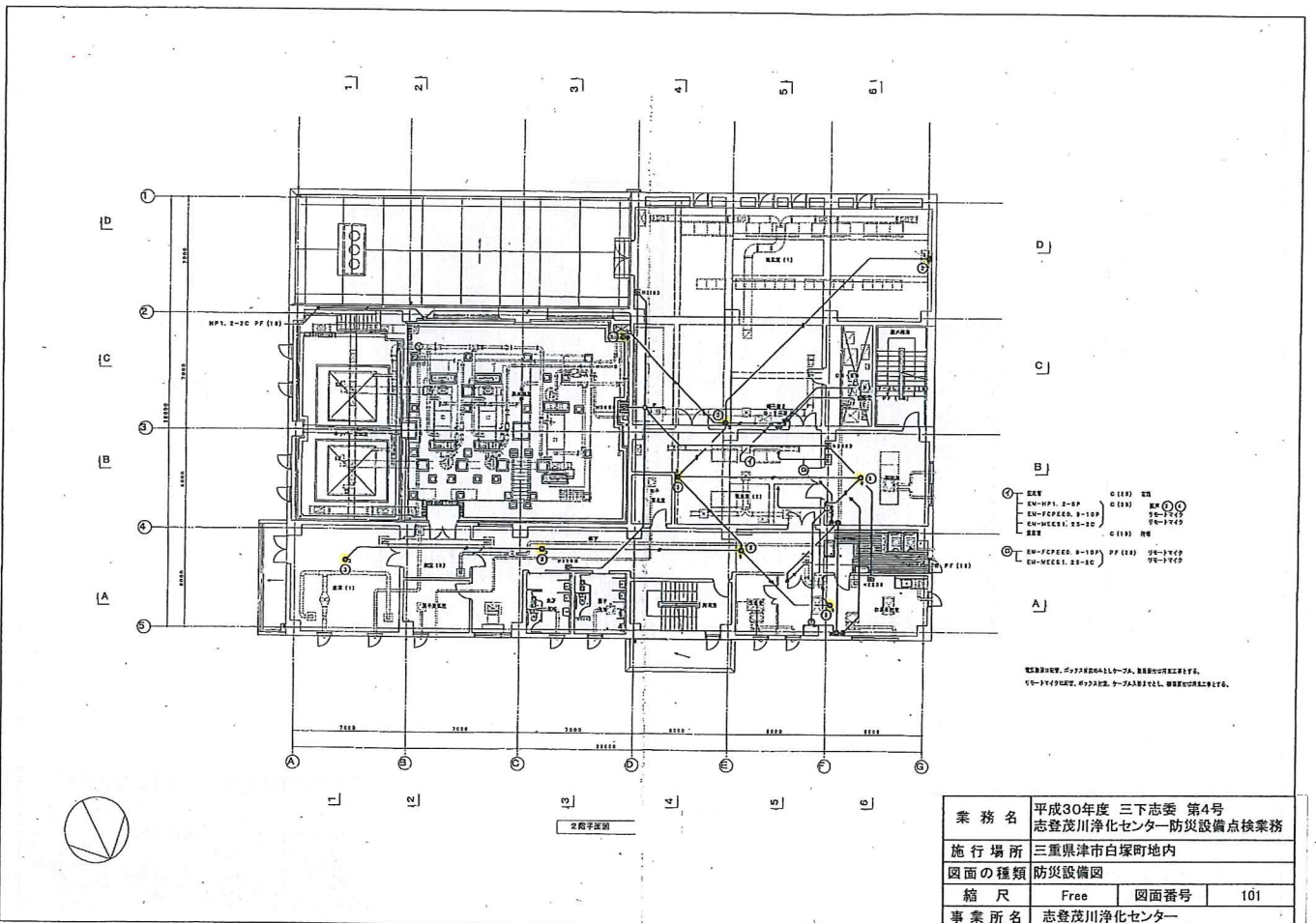
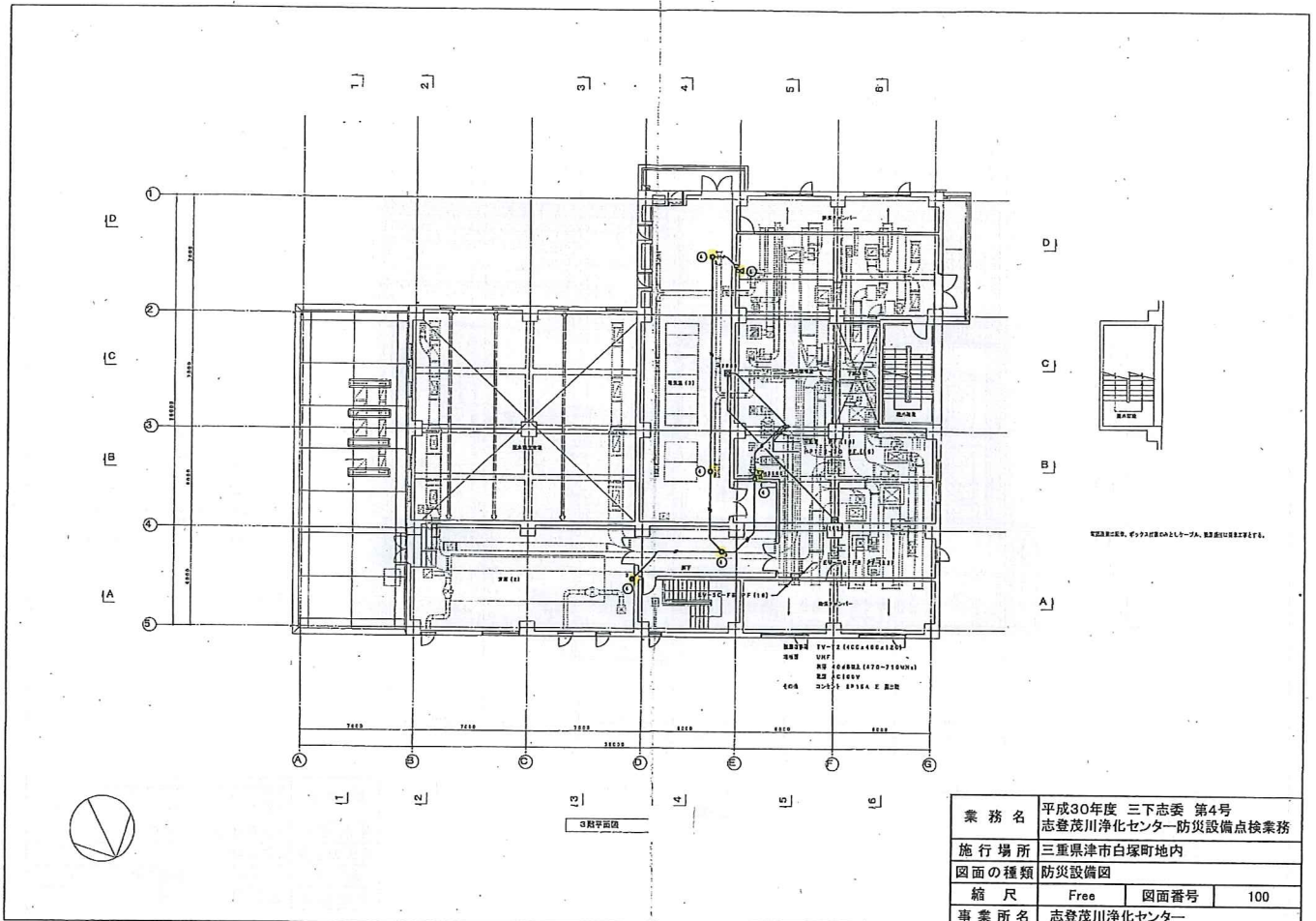



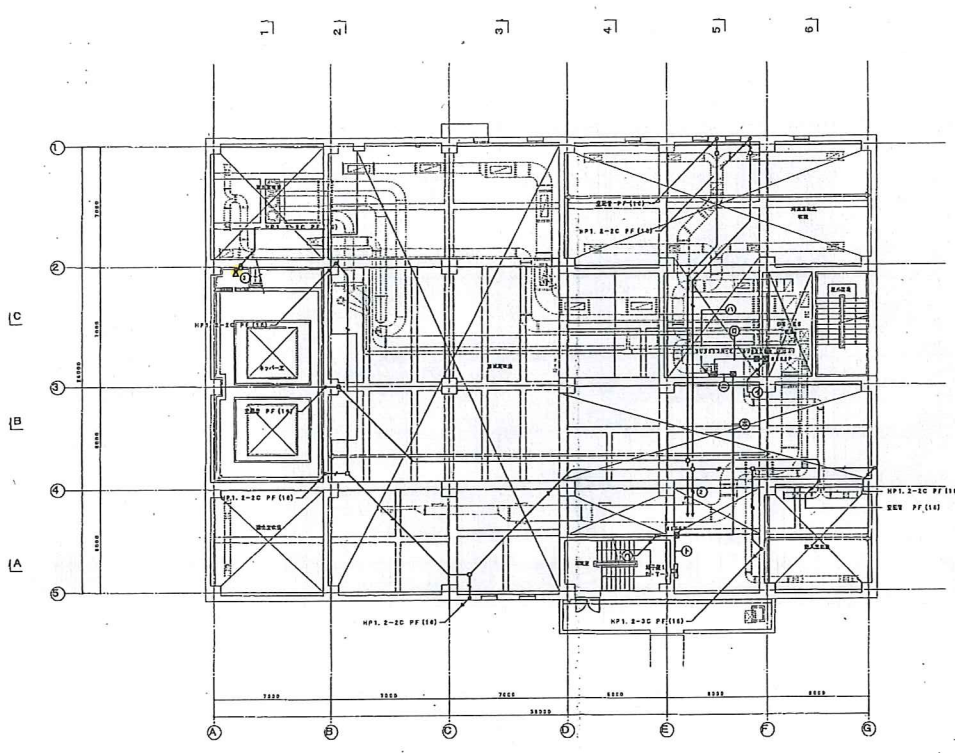

- ① 消火栓 C (110) 消火栓
- ② 消火栓 C (110) 消火栓
- ③ 消火栓 C (110) 消火栓
- ④ 消火栓 C (110) 消火栓
- ⑤ 消火栓 C (110) 消火栓
- ⑥ 消火栓 C (110) 消火栓
- ⑦ 消火栓 C (110) 消火栓
- ⑧ 消火栓 C (110) 消火栓
- ⑨ 消火栓 C (110) 消火栓
- ⑩ 消火栓 C (110) 消火栓

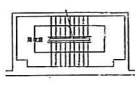

業務名	平成30年度 三下志委 第4号 志登茂川浄化センター防災設備点検業務		
施行場所	三重県津市白塚町地内		
図面の種類	防災設備図		
縮尺	Free	図面番号	102
事業所名	志登茂川浄化センター		

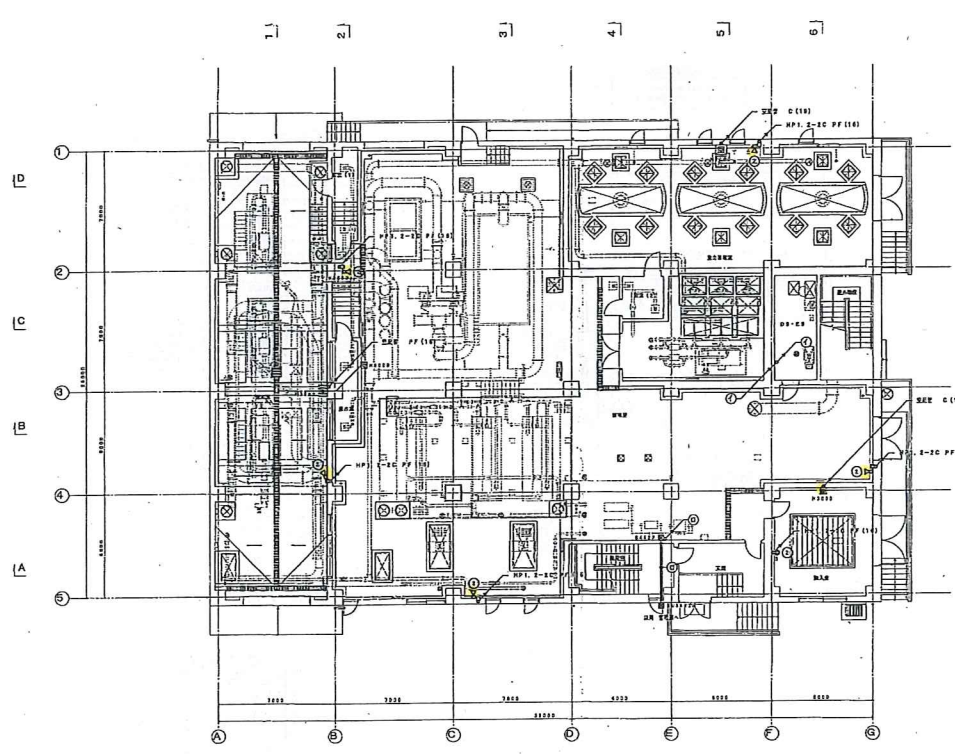

- ① 消火栓 C (110) 消火栓
- ② 消火栓 C (110) 消火栓
- ③ 消火栓 C (110) 消火栓
- ④ 消火栓 C (110) 消火栓
- ⑤ 消火栓 C (110) 消火栓
- ⑥ 消火栓 C (110) 消火栓
- ⑦ 消火栓 C (110) 消火栓
- ⑧ 消火栓 C (110) 消火栓
- ⑨ 消火栓 C (110) 消火栓
- ⑩ 消火栓 C (110) 消火栓

業務名	平成30年度 三下志委 第4号 志登茂川浄化センター防災設備点検業務		
施行場所	三重県津市白塚町地内		
図面の種類	防災設備図		
縮尺	Free	図面番号	103
事業所名	志登茂川浄化センター		







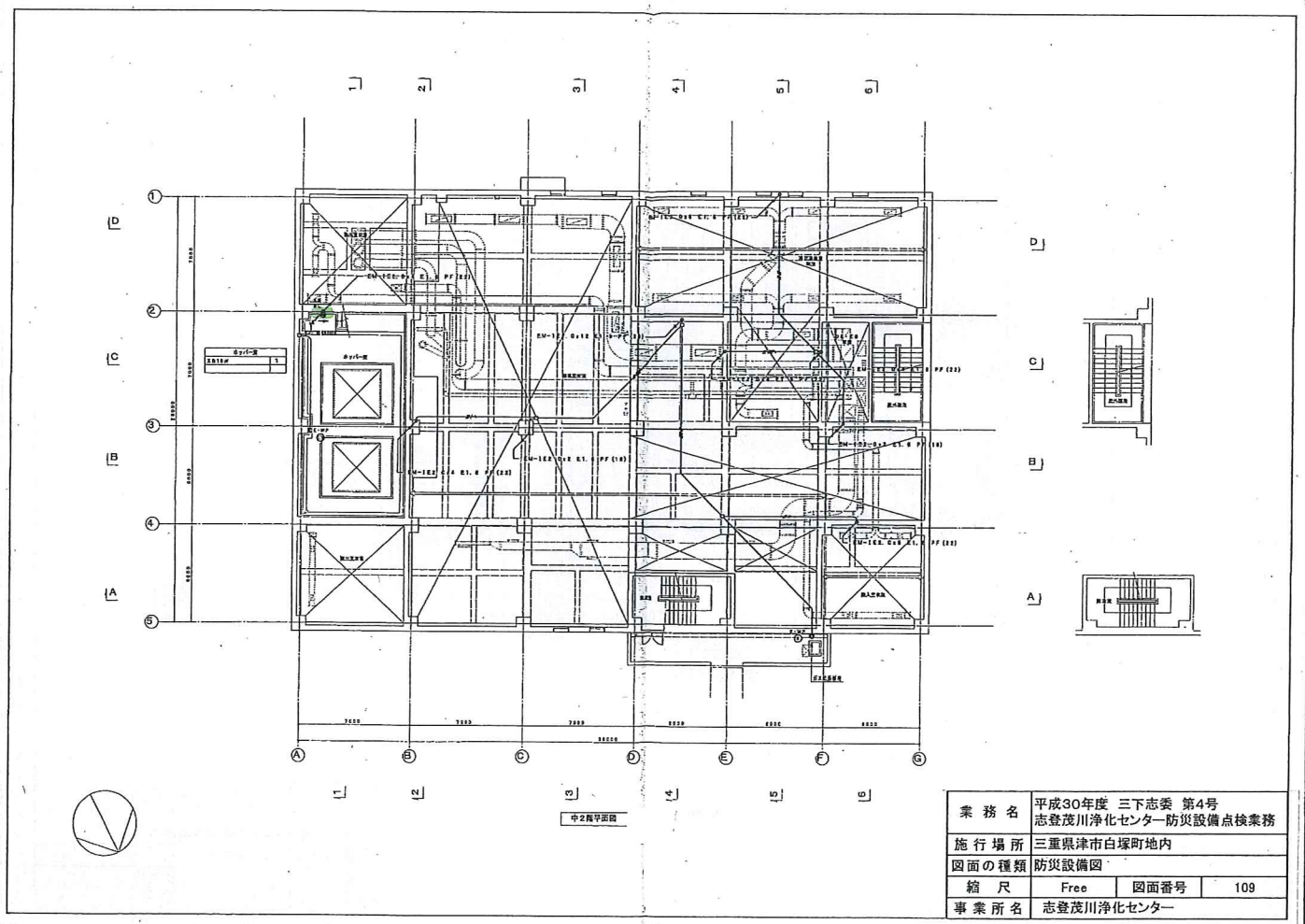
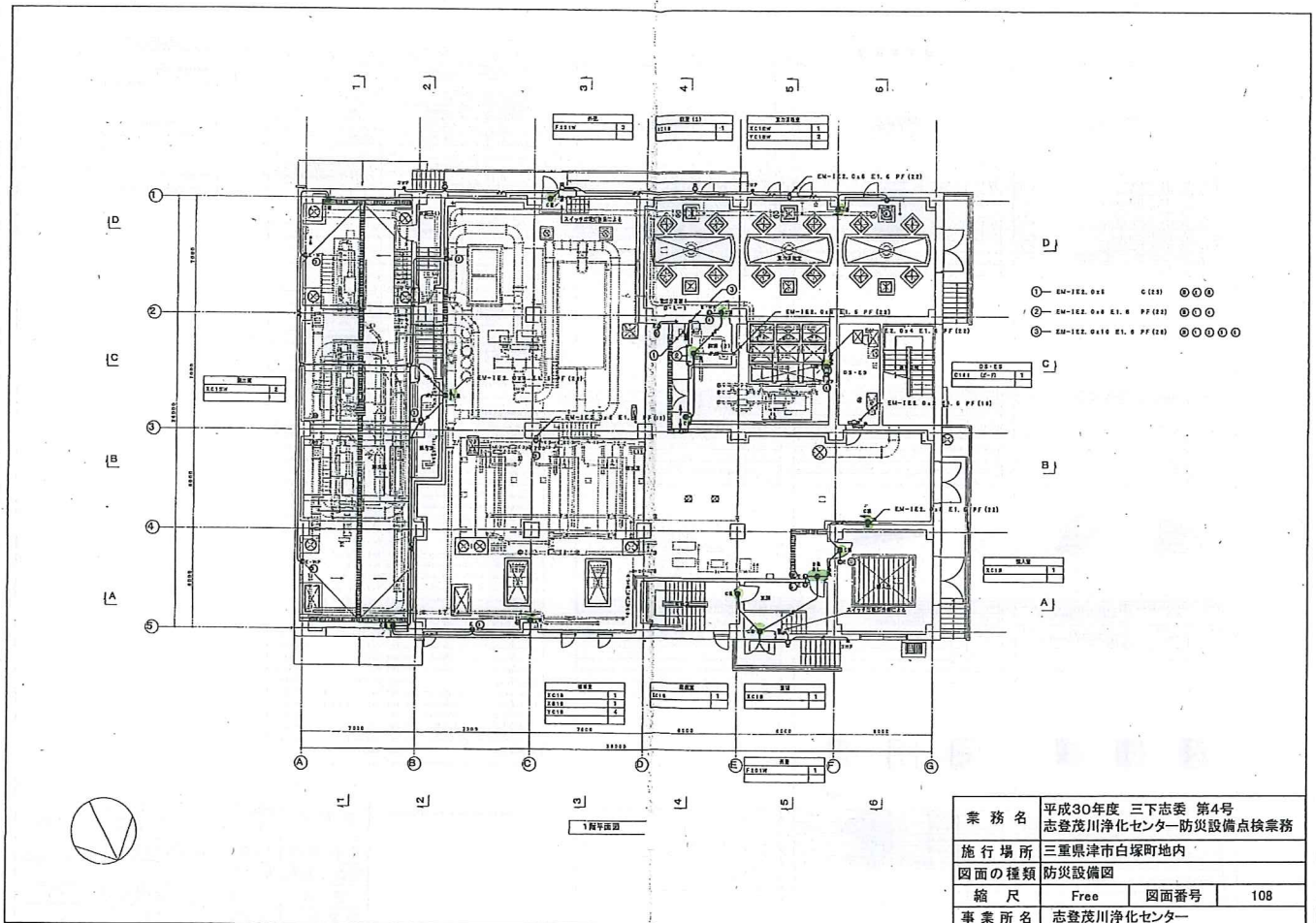



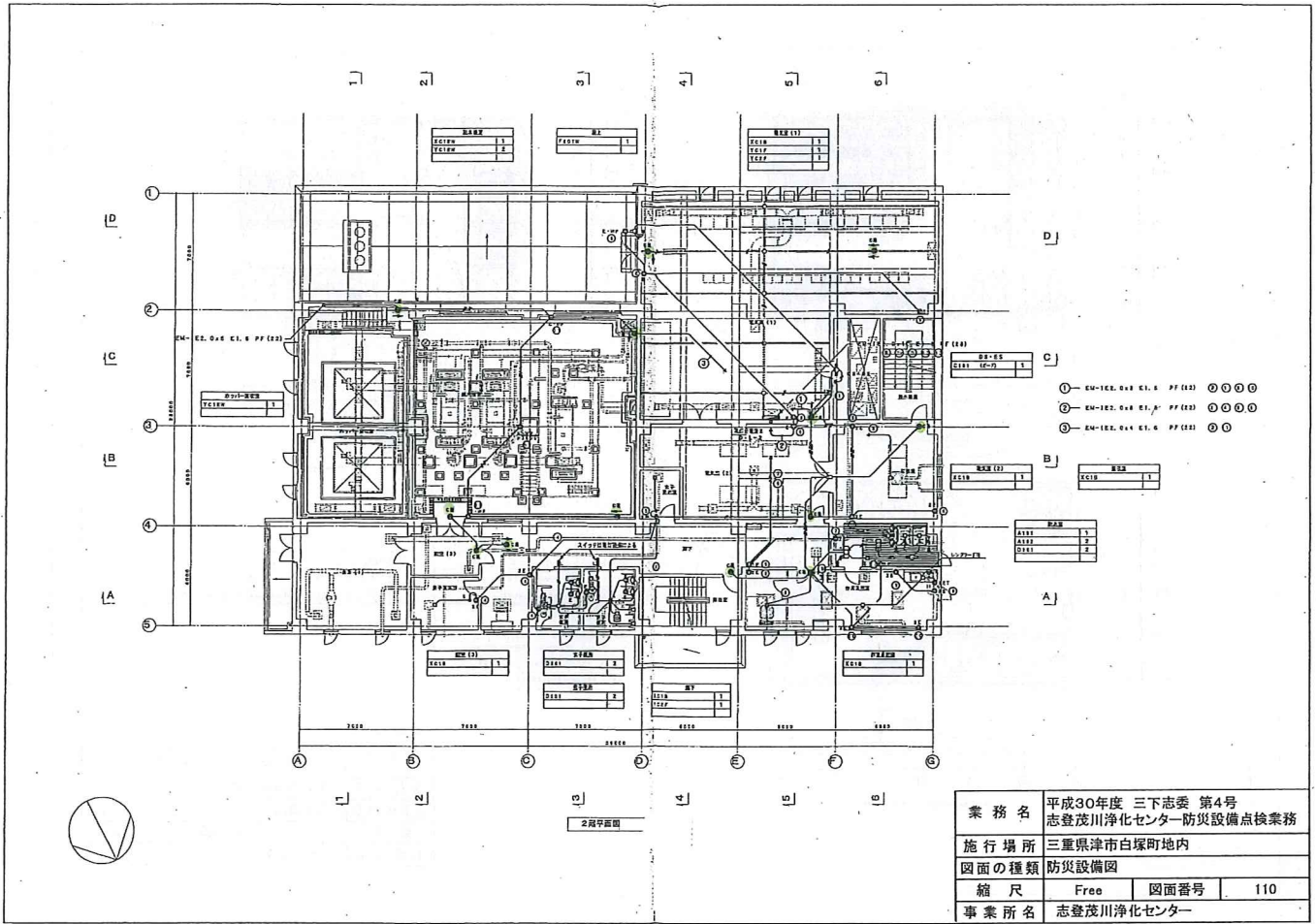

業務名	平成30年度 三下志委 第4号 志登茂川浄化センター防災設備点検業務		
施行場所	三重県津市白塚町地内		
図面の種類	防災設備図		
縮尺	Free	図面番号	110
事業所名	志登茂川浄化センター		

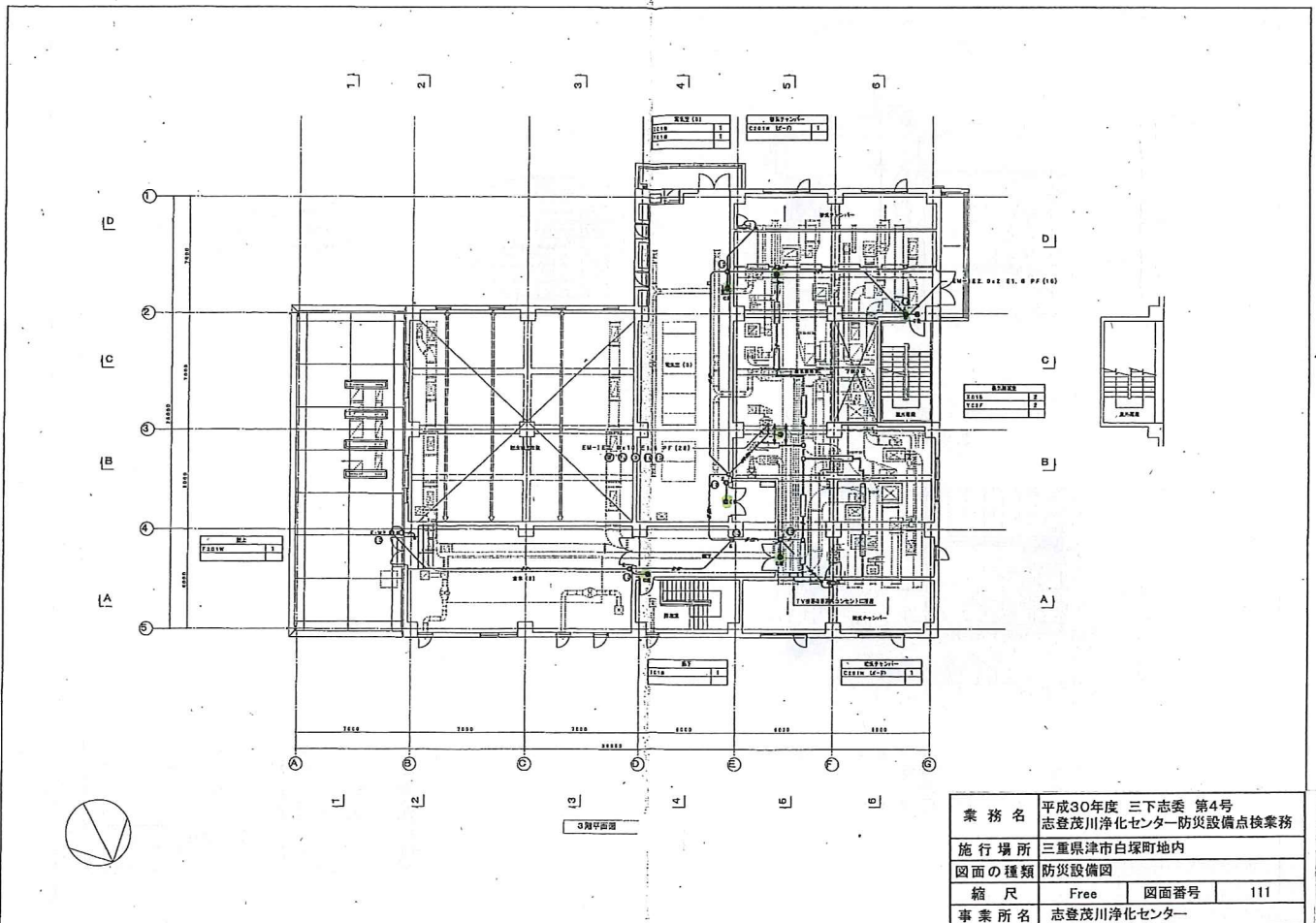

業務名	平成30年度 三下志委 第4号 志登茂川浄化センター防災設備点検業務		
施行場所	三重県津市白塚町地内		
図面の種類	防災設備図		
縮尺	Free	図面番号	111
事業所名	志登茂川浄化センター		





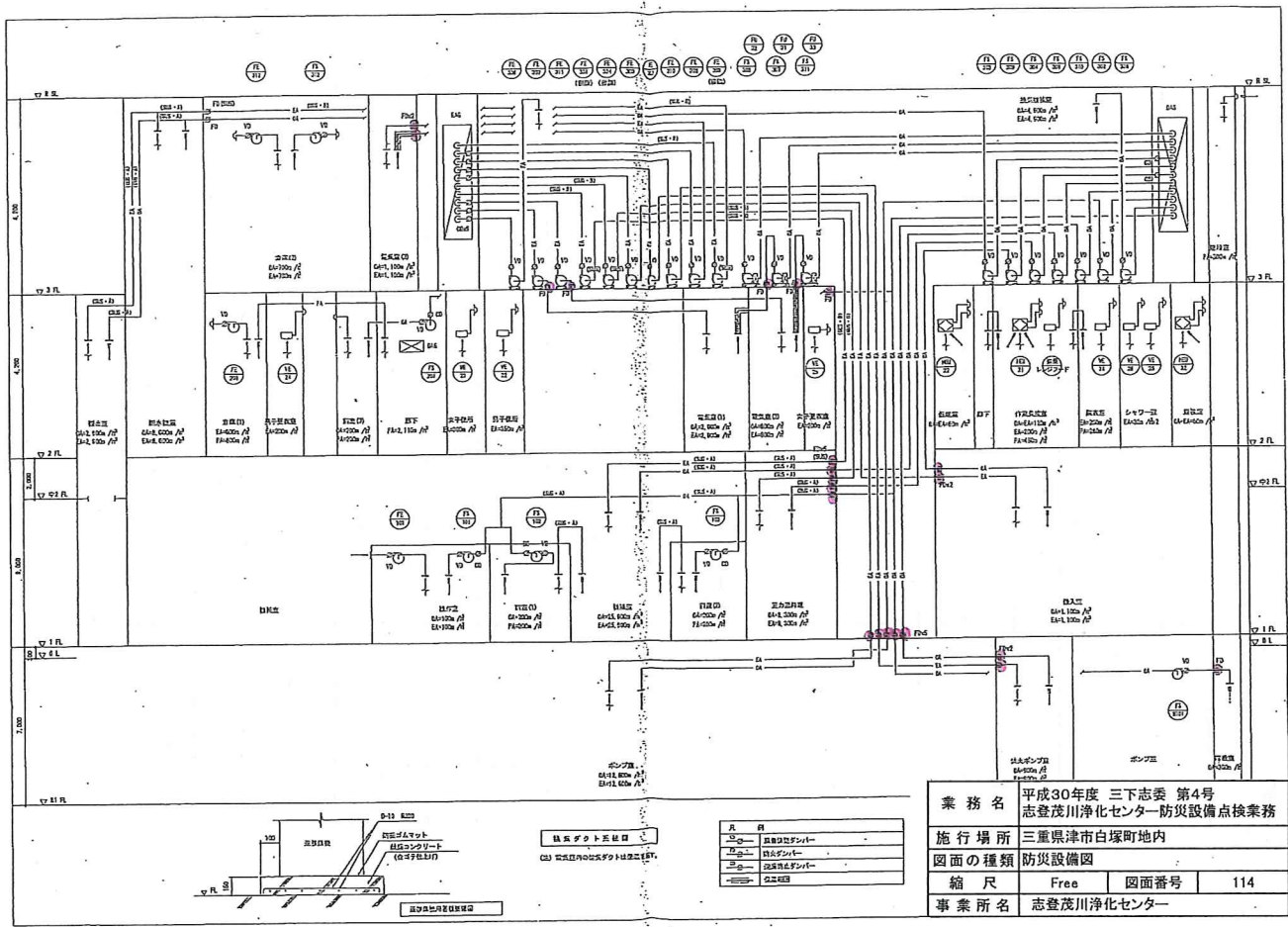

図面第一頁表 (四)	品名	数量	単位	仕様	備考
FE-101	防炎ファン	1	台	防炎ファン 防炎ファン	
FE-102	防炎ファン	1	台	防炎ファン 防炎ファン	
FE-103	防炎ファン	1	台	防炎ファン 防炎ファン	
FE-104	防炎ファン	1	台	防炎ファン 防炎ファン	
FE-105	防炎ファン	1	台	防炎ファン 防炎ファン	
FE-106	防炎ファン	1	台	防炎ファン 防炎ファン	
FE-107	防炎ファン	1	台	防炎ファン 防炎ファン	
FE-108	防炎ファン	1	台	防炎ファン 防炎ファン	
FE-109	防炎ファン	1	台	防炎ファン 防炎ファン	
FE-110	防炎ファン	1	台	防炎ファン 防炎ファン	
FE-111	防炎ファン	1	台	防炎ファン 防炎ファン	
FE-112	防炎ファン	1	台	防炎ファン 防炎ファン	
FE-113	防炎ファン	1	台	防炎ファン 防炎ファン	

品名	数量	単位	仕様	備考
FE-101	1	台	防炎ファン 防炎ファン	
FE-102	1	台	防炎ファン 防炎ファン	
FE-103	1	台	防炎ファン 防炎ファン	
FE-104	1	台	防炎ファン 防炎ファン	
FE-105	1	台	防炎ファン 防炎ファン	
FE-106	1	台	防炎ファン 防炎ファン	
FE-107	1	台	防炎ファン 防炎ファン	
FE-108	1	台	防炎ファン 防炎ファン	
FE-109	1	台	防炎ファン 防炎ファン	
FE-110	1	台	防炎ファン 防炎ファン	
FE-111	1	台	防炎ファン 防炎ファン	
FE-112	1	台	防炎ファン 防炎ファン	
FE-113	1	台	防炎ファン 防炎ファン	

図面第一頁表 (四)	品名	数量	単位	仕様	備考
FE-21	全周防炎ファン	1	台	全周防炎ファン 全周防炎ファン	
FE-22	全周防炎ファン	1	台	全周防炎ファン 全周防炎ファン	

品名	数量	単位	仕様	備考
FE-21	1	台	全周防炎ファン 全周防炎ファン	
FE-22	1	台	全周防炎ファン 全周防炎ファン	

品名	数量	単位	仕様	備考
FE-21	1	台	全周防炎ファン 全周防炎ファン	
FE-22	1	台	全周防炎ファン 全周防炎ファン	

**業務名** 平成30年度 三下志委 第4号  
志登茂川浄化センター防災設備点検業務

**施行場所** 三重県津市白塚町地内

**図面の種類** 防災設備図

**縮尺** Free **図面番号** 115

**事業所名** 志登茂川浄化センター



様式第4のホ (第4条、第5条関係)

地下タンク貯蔵所構造設備明細書

事業の概要	下水浄化施設	
タンクの設置方法	タンク室	直埋設 漏れ防止
タンクの種類	鋼製タンク 鋼製二重壁タンク・鋼製強化プラスチック製二重壁タンク	
形状	横置円筒型	常圧・加圧 (kPa)
寸法	内径: 1,500mm 胴長: 4,610mm	全容量: 8,810L 申請容量: 8,000L
材質、板厚	材質: SS400 板厚: 胴体6mm 鏡板6mm	
外面の保護	強化プラスチック (FRP) を2mm以上被覆する。	
危険物の漏れ検知設備又は漏れ防止構造の概要	漏れ検知管及び漏れ検知装置を設置し、二重壁内にて検知する。	
通気管	種別 無弁通気管	数 1
安全装置	種別 無し	数 作動圧 kPa
可燃性蒸気回収設備	有 ( )	無 ( )
液量表示装置	遠隔式液面計	引火防止装置 有 ( ) 無 ( )
タンク室又はタンク室以外の基礎、概略の位置	別紙参照	
注入口の位置	地下タンク付近の給油口	注入口付近の接地電極
ポンプ設備の概要	発電機室内にギアポンプを2台設置する。	
配管	SCP 鋼管に塗装を施し、溶接・フランジ接続とする。	
電気設備	電気工作物に係る法令の規定に基づく。	
消火設備	粉末ABC消火器 10型 × 2本	
工事請負者住所氏名	メタウオーター(株)	江原 昌二 電話 070-6480-0861

備考 1 この用紙の大きさは、日本工業規格 A4 とすること。  
 2 「直埋設」とは、二重壁タンクをタンク室以外の場所に設置する方法 (地下貯蔵タンクを危険物の漏れを防止することのできる構造により埋設下に設置する方法を除く) をいう。  
 3 「鋼製強化プラスチック製二重壁タンク」とは、令第13条第2項第2号イに掲げる材料で造った地下貯蔵タンクに同一項第1号イに掲げる構造を講じたものをいう。

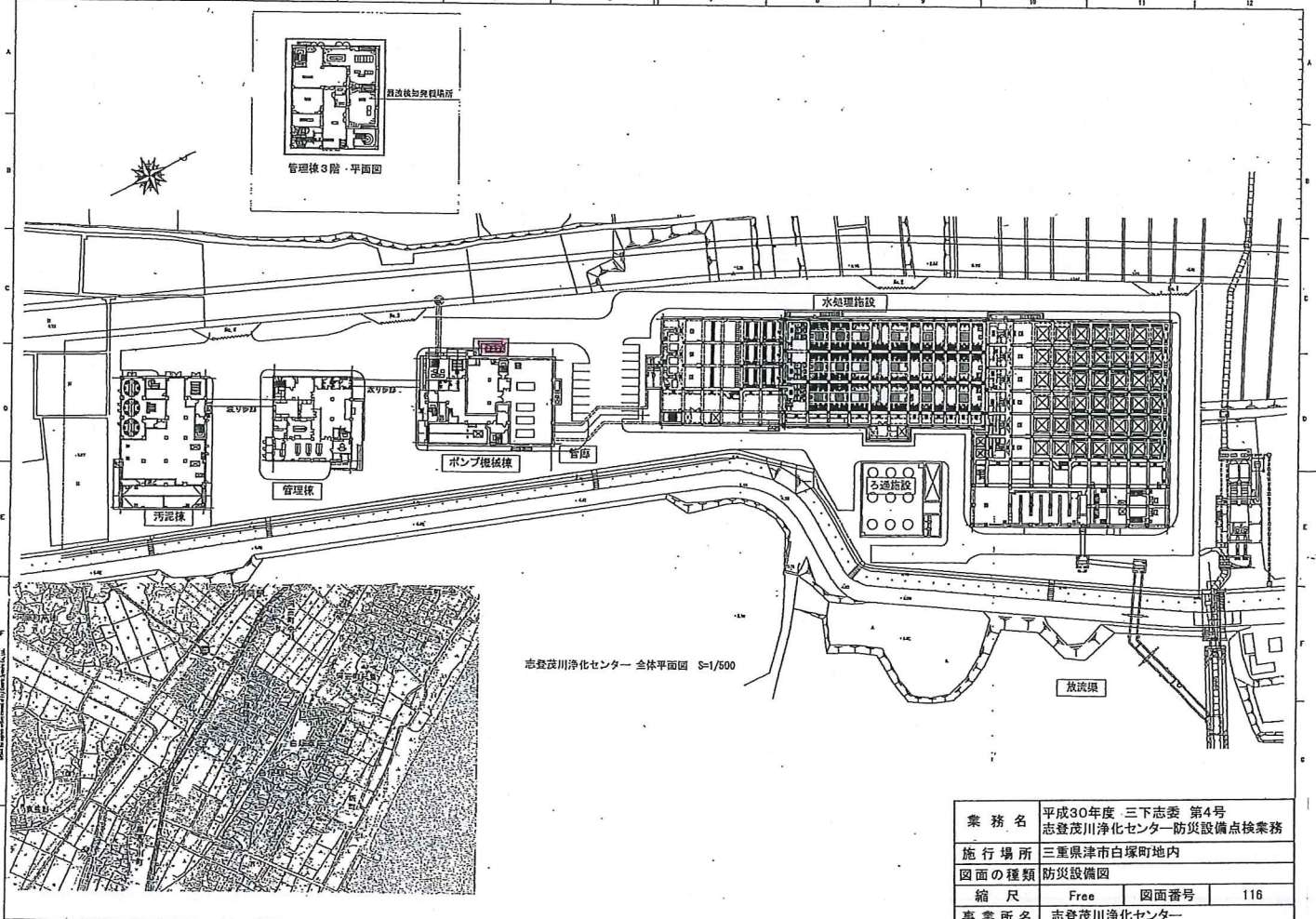

業務名	平成30年度 三下志摩 第4号 志登茂川浄化センター防災設備点検業務
施行場所	三重県津市白塚町地内
図面の種類	防災設備図
縮尺	Free
図面番号	116
事業所名	志登茂川浄化センター



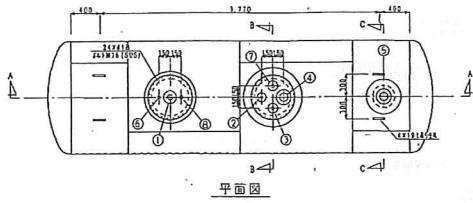

平面図

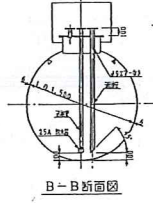

B-B断面図

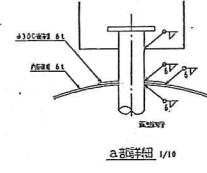

a部詳細図 1/10

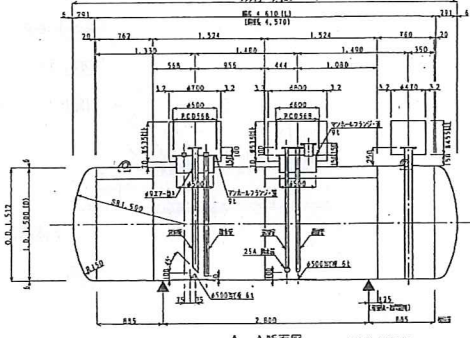

A-A断面図

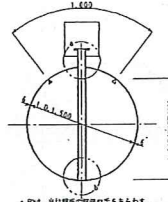

C-C断面図

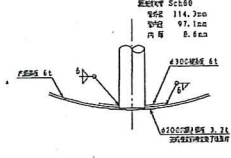

b部詳細図 1/10

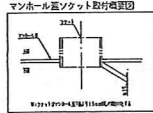

① 図面について、1524円周の場合には半周通りとし、304円周の場合は1524円周を304円周1回に等価と可とする。又、詳細図は必ず40円周取りの寸法と要らぬ場合は、寸法を記載しない可とする。

ノズル明細表

材質:SS400

NO.	径	長さ	規格	材質	備	注
①	154	100	SS-F2	SSP	HTL500316 01, 02, 04, 05	
②	154	100	SS-F2	SSP	HTL500316 01, 02, 04, 05	
③	154	100	SS-F2	SSP	HTL500316 01, 02, 04, 05	
④	103A	100	SS-F2	SSP	HTL500316 01, 02, 04, 05	
⑤	103A	100	SS-F2	HTP0310 5C110		
⑥	37A	220	ソケット		HTL500316 01	
⑦	154	100	SS-F2	SSP	HTL500316 01, 02, 04, 05	
⑧	154	100	ソケット	SSP	HTL500316 01, 02, 04, 05	

業務名	平成30年度 三下志委 第4号 志登茂川浄化センター防災設備点検業務
施行場所	三重県津市白塚町地内
図面の種類	防災設備図
縮尺	Free
図面番号	117
事業所名	志登茂川浄化センター

2階平面図

通気管立上(周周1m以内開口部なし)

バルコニー

配管トラフ

通気管  
SGP32A  
返油管  
SGP40A  
送油管  
SGP25A

漏洩杉  
地下タ

給油管  
SGP65A

8000L(軽油)  
(二重殻タンク)

給油口ボックス  
消火器収納ボックス(下部)

通気管立上

階段A

2号

業務名	平成30年度 三下志委 第4号 志登茂川浄化センター防災設備点検業務
施行場所	三重県津市白塚町地内
図面の種類	防災設備図
縮尺	Free
図面番号	118
事業所名	志登茂川浄化センター

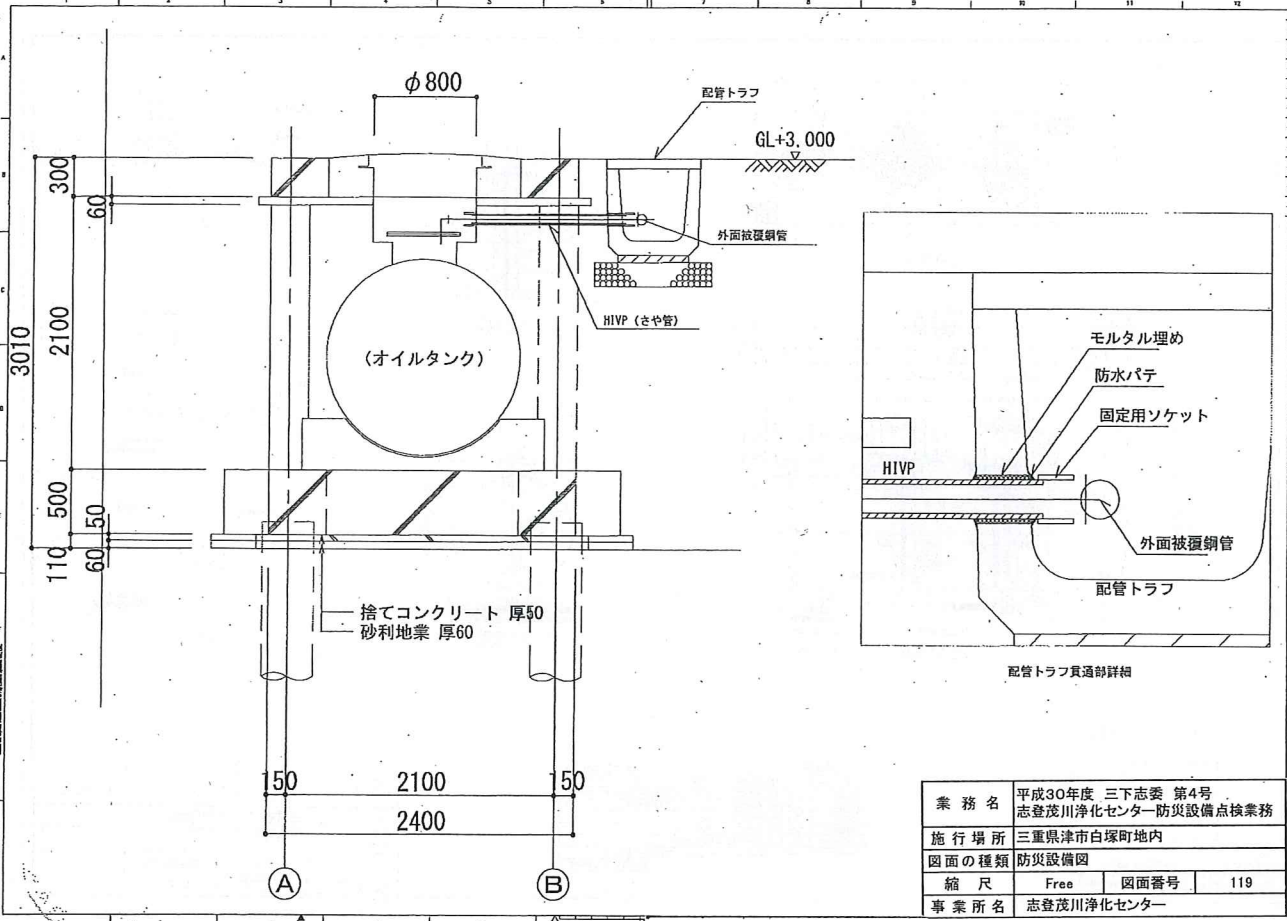

業務名	平成30年度 三下志委 第4号 志登茂川浄化センター防災設備点検業務		
施行場所	三重県津市白塚町地内		
図面の種類	防災設備図		
縮尺	Free	図面番号	119
事業所名	志登茂川浄化センター		